

ÍNDICE DE COMPETITIVIDAD ESTATAL 2023

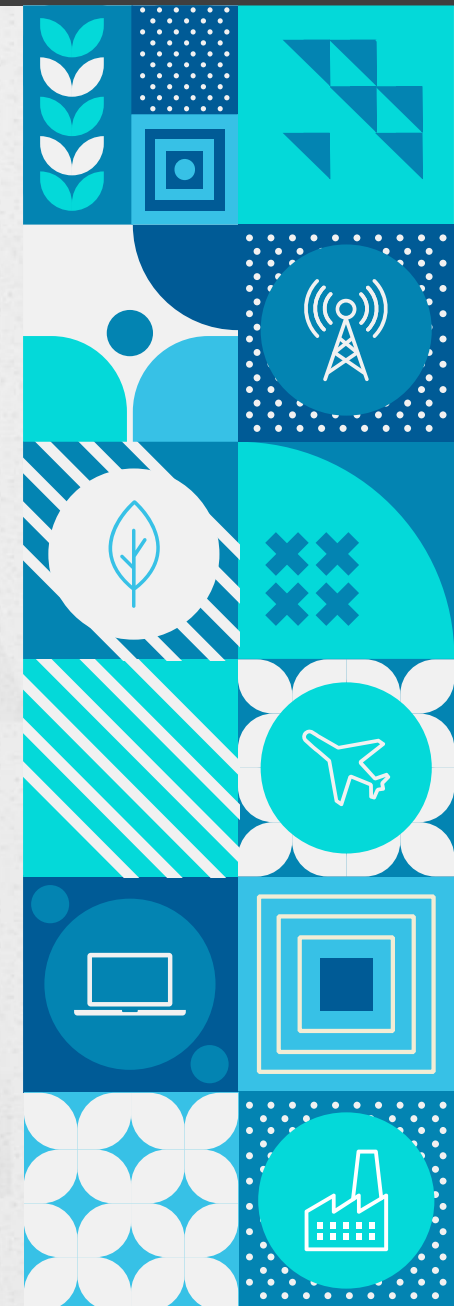

La competitividad es la capacidad de las entidades para generar, atraer y retener talento e inversión.



¿Cuáles son los niveles de competitividad?

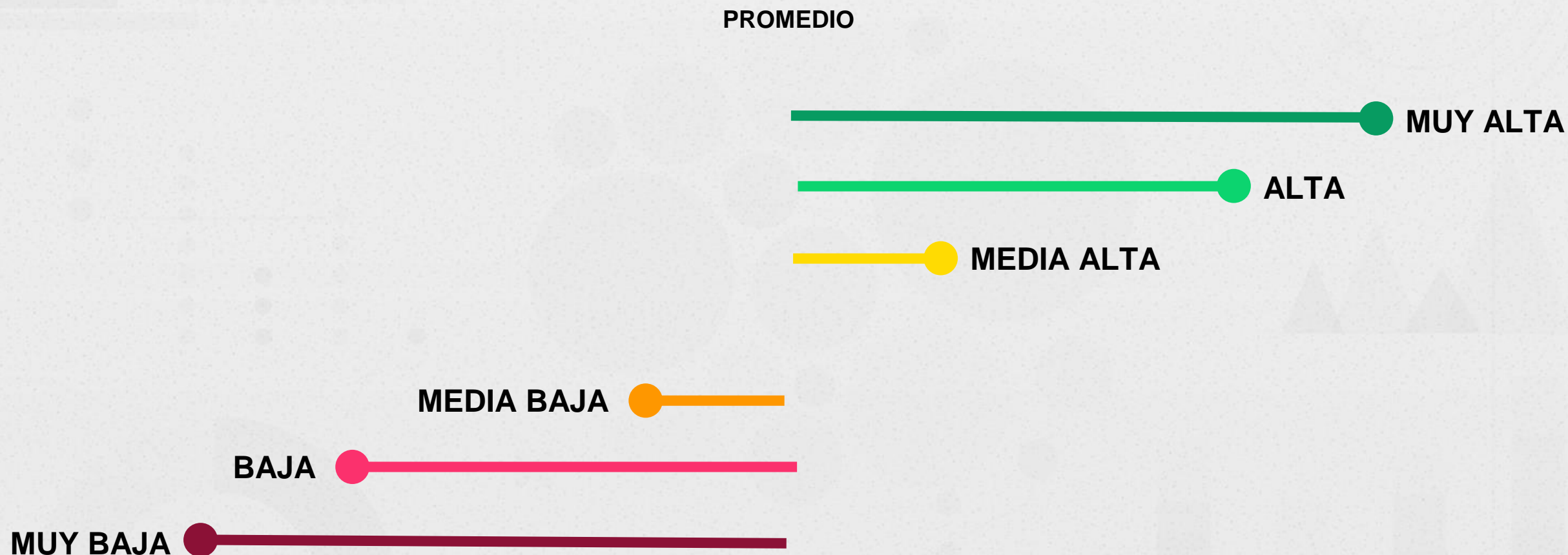

La competitividad es un fenómeno comparado que permite entender si un estado va mejor que el promedio o está rezagado.



RESULTADOS ICE 2023



Resultados ICE 2023

Nivel de competitividad

 MUY ALTA

 ALTA

 MEDIA ALTA

 MEDIA BAJA

 BAJA

 MUY BAJA

Ranking	Entidad	ICE anterior
● 1	Ciudad de México	= 0
● 2	Querétaro	↑ 2
● 3	Nuevo León	↓ -1
● 4	Coahuila	↓ -1
● 5	Baja California Sur	↑ 2
● 6	Jalisco	↓ -1
● 7	Aguascalientes	↓ -1
● 8	Chihuahua	↑ 4
● 9	Sonora	= 0
● 10	Baja California	↑ 3
● 11	Sinaloa	↓ -3
● 12	Tamaulipas	↓ -1
● 13	Quintana Roo	↑ 6
● 14	Nayarit	= 0
● 15	Yucatán	↓ -5
● 16	Durango	↓ -1

Ranking	Entidad	ICE anterior
● 17	San Luis Potosí	= 0
● 18	Hidalgo	↑ 4
● 19	Guanajuato	↓ -1
● 20	Campeche	↓ -4
● 21	México	= 0
● 22	Puebla	↑ 3
● 23	Morelos	↑ 1
● 24	Colima	↓ -4
● 25	Tabasco	↓ -2
● 26	Zacatecas	↑ 2
● 27	Veracruz	= 0
● 28	Michoacán	↑ 1
● 29	Tlaxcala	↓ -3
● 30	Chiapas	= 0
● 31	Oaxaca	= 0
● 32	Guerrero	= 0

Mapa de competitividad

Nivel de competitividad

- MUY ALTA
- ALTA
- MEDIA ALTA
- MEDIA BAJA
- BAJA
- MUY BAJA

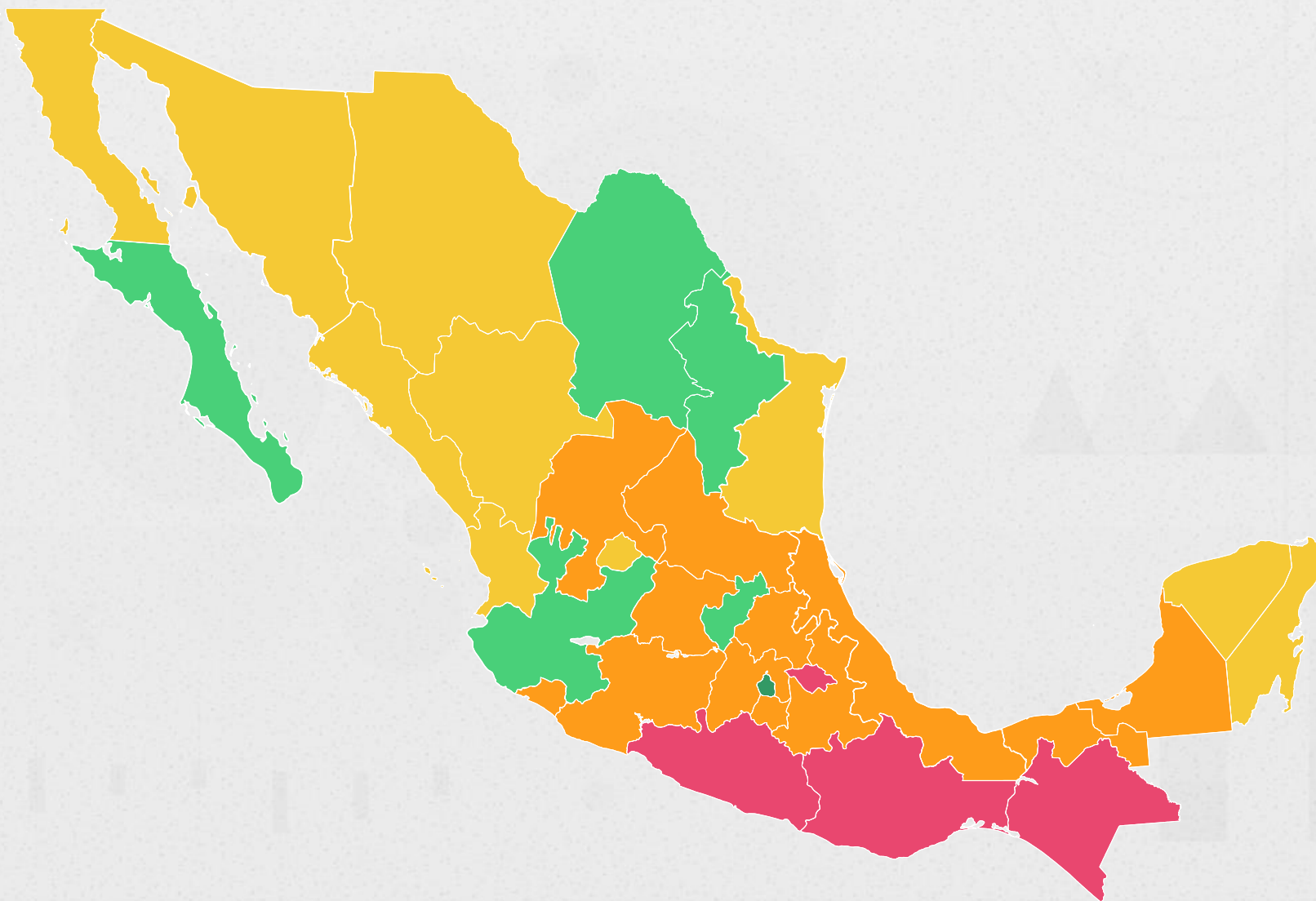

El *nearshoring* es una oportunidad única para potencializar el crecimiento sostenible de los estados.

Entre más competitiva es una entidad, más atractiva es para la inversión.

¿Qué estados están
preparados?



Nearshoring es la relocalización de cadenas productivas por parte de empresas transnacionales, que se basa en la cercanía geográfica, y está ligada con la competitividad.

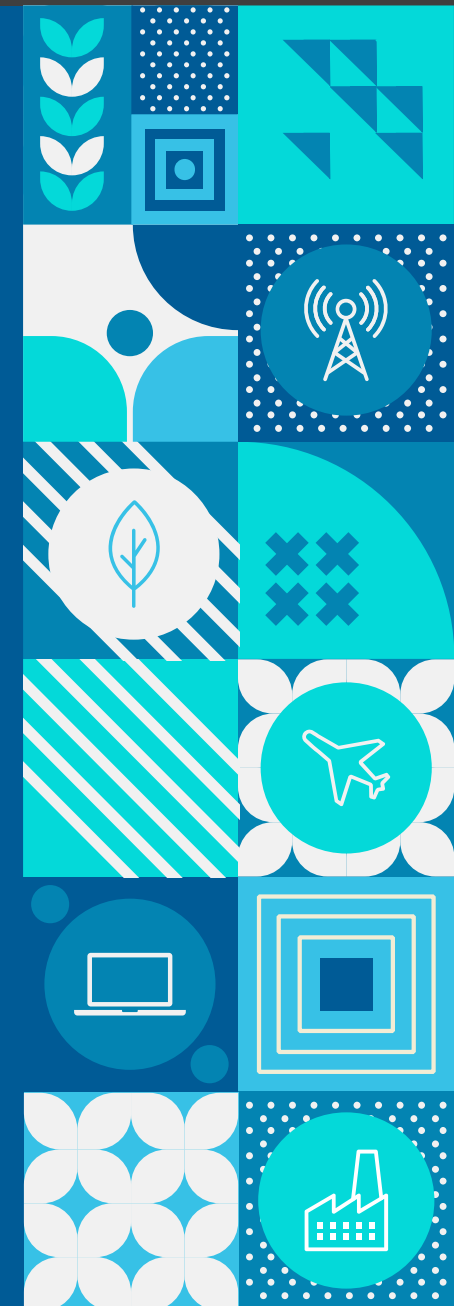

El *nearshoring* requiere que contemos con...

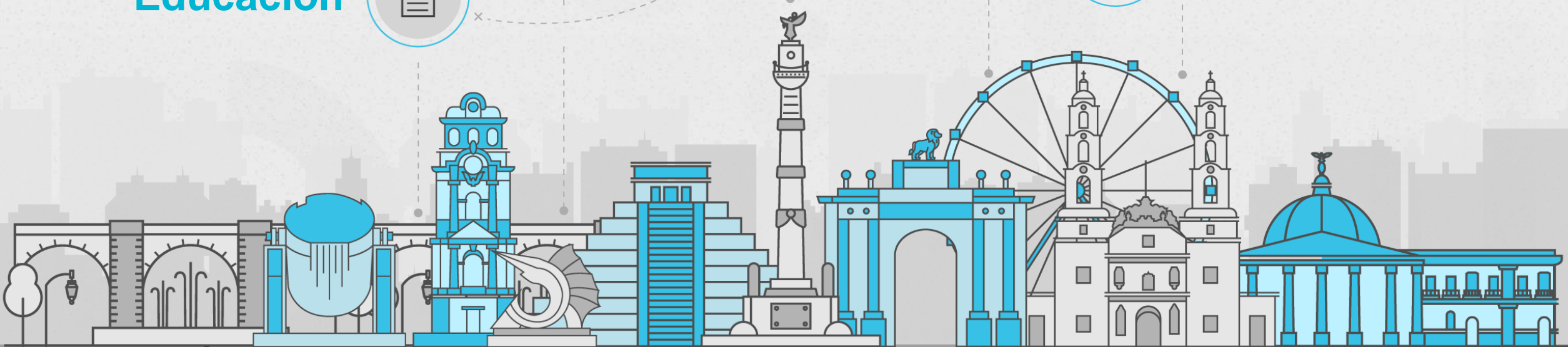

El ICE permite ver cifras estatales relacionadas con el *nearshoring*



¿Qué necesitan los estados para aprovechar el *nearshoring*?

La **innovación** crea y atrae conocimiento para ser más eficientes y generar valor.



Las patentes a nivel nacional han disminuido desde 2018

Patentes

Patentes solicitadas por mexicanos

Innovación

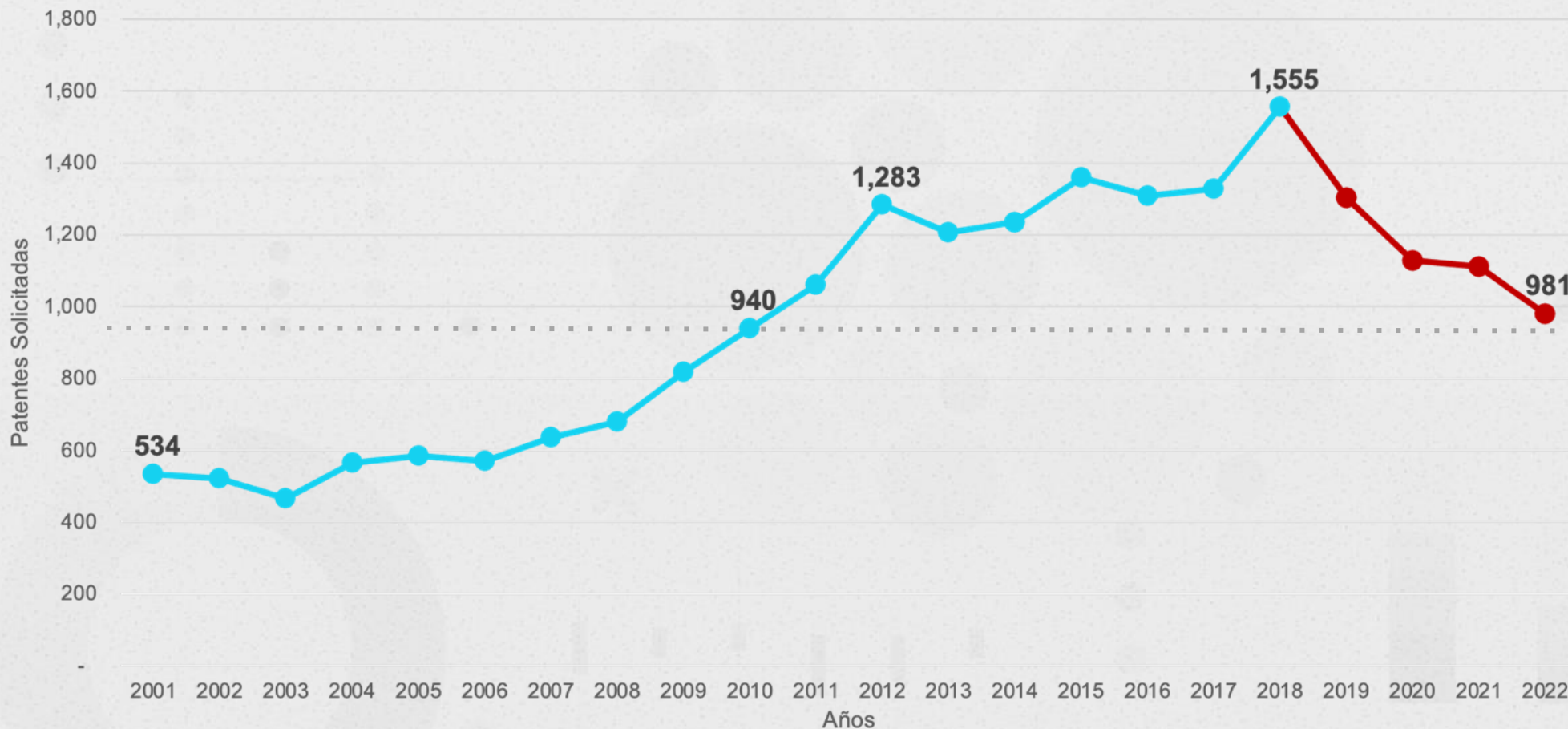

Número de patentes solicitadas en el 2010

Fuente: Elaborado por el IMCO con datos del IMPI.

Las patentes a nivel nacional han disminuido desde 2018

Innovación



En 20 estados

se solicitó el registro de menos patentes que el año anterior.

Durante 2022, no se solicitaron registros de patentes en

Campeche, Tlaxcala y Zacatecas.

Las economías complejas están más preparadas para enfrentar retos

Complejidad económica en sectores de innovación

Índice

Innovación



Estados con economías más preparadas

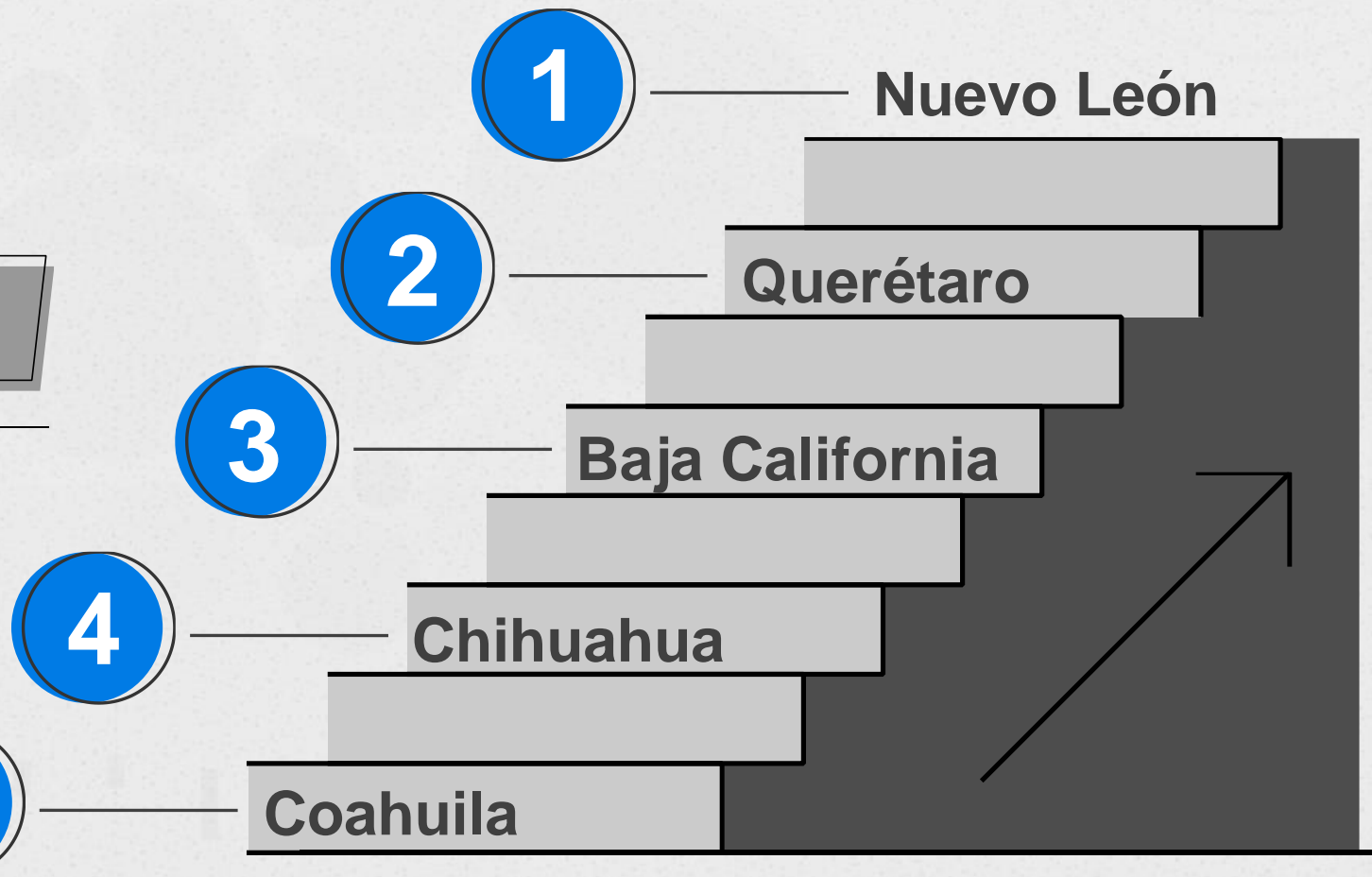
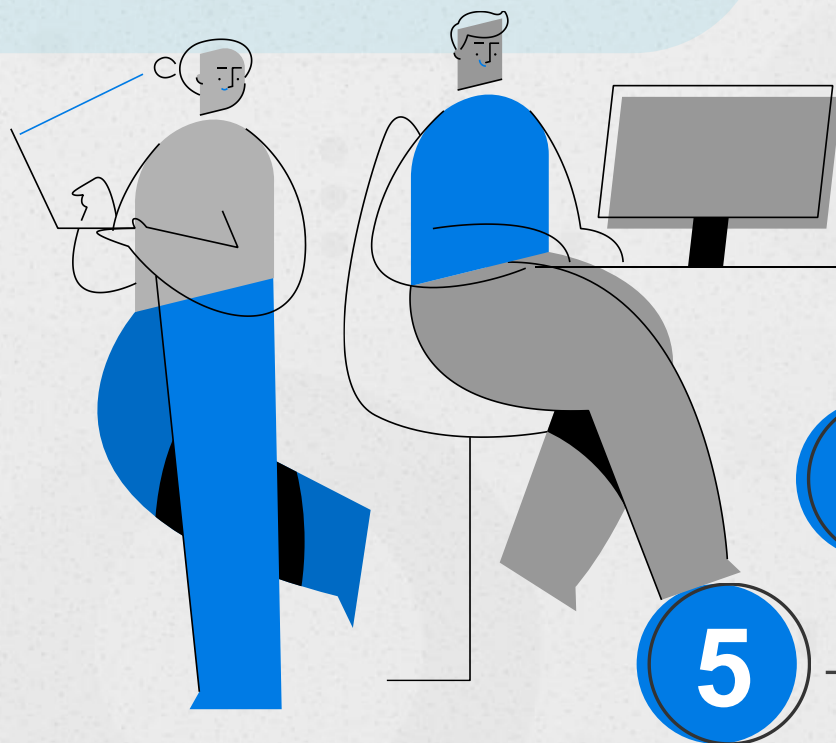

Fuente: Elaborado por el IMCO con datos de la Secretaría de Economía.

¿Qué necesitan los estados para aprovechar el *nearshoring*?

Se requiere talento capacitado para que el **mercado de trabajo** se adapte a los próximos desafíos.



¿Hay suficiente talento?

Población con educación superior

Porcentaje de la población de 25 años y más con educación superior o técnica

Mercado de trabajo



A nivel nacional, 1 de cada 4 personas de 25 años y más cuentan con educación superior o técnica



En la **Ciudad de México** es el **41%**, mientras en **Guerrero** es **14%**.

*Cifra nacional: 25.4% de la población de 25 años y más cuenta con educación superior o técnica

La fuerza laboral requiere capacitación

Capacitación laboral

Población que ha recibido capacitación como porcentaje de la PEA

Mercado de trabajo



De los 32 estados, solo **4** reportaron que **más del 5%** de las personas económicamente activas reciben capacitación

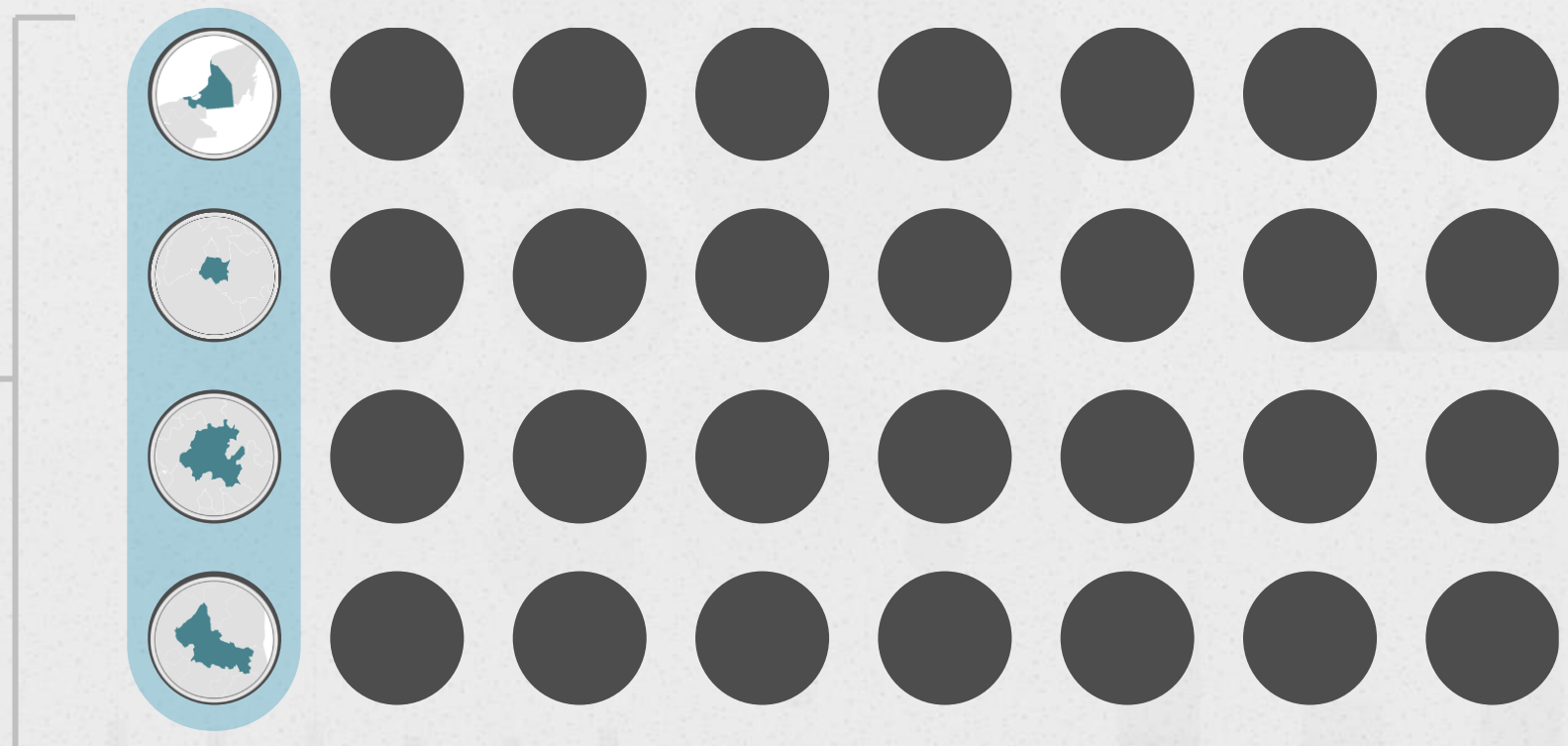

Campeche, Morelos, Hidalgo y San Luis Potosí

Fuente: Elaborado por el IMCO con datos de la Secretaría de Educación Pública.

La formación y atracción de talento crea un círculo laboral virtuoso

Ingreso promedio de trabajadores de tiempo completo

Pesos por mes

Mercado de trabajo



Chiapas:

\$5,209

ingreso mensual

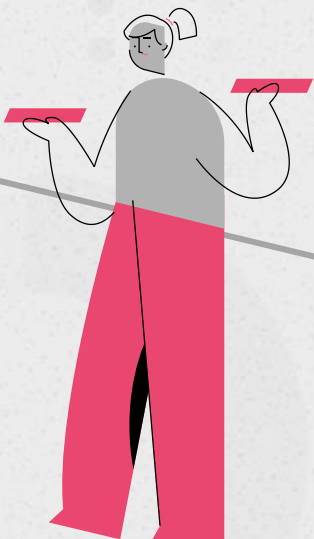

Promedio nacional:

\$8,615

ingreso mensual

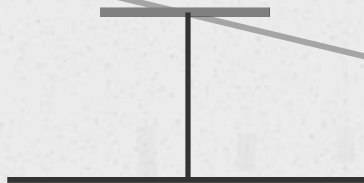

Baja California Sur:

\$12,934

ingreso mensual

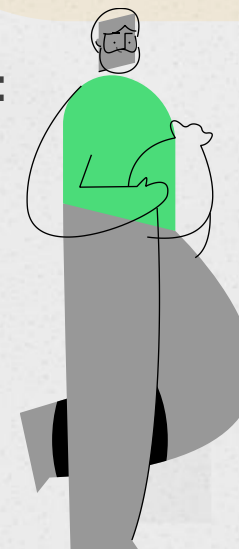

Un mes de ingresos de un trabajador de Baja California Sur equivale a **más de dos meses de ingresos** de un trabajador en Chiapas.

Fuente: Elaborado por el IMCO con datos del INEGI.

¿Qué necesitan los estados para aprovechar el *nearshoring*?

Una **economía** dinámica
y diversa genera
mejores condiciones
para el desarrollo.



La adaptación de la economía al contexto actual es esencial

PIB en sectores de alto crecimiento

Porcentaje del PIB

Economía

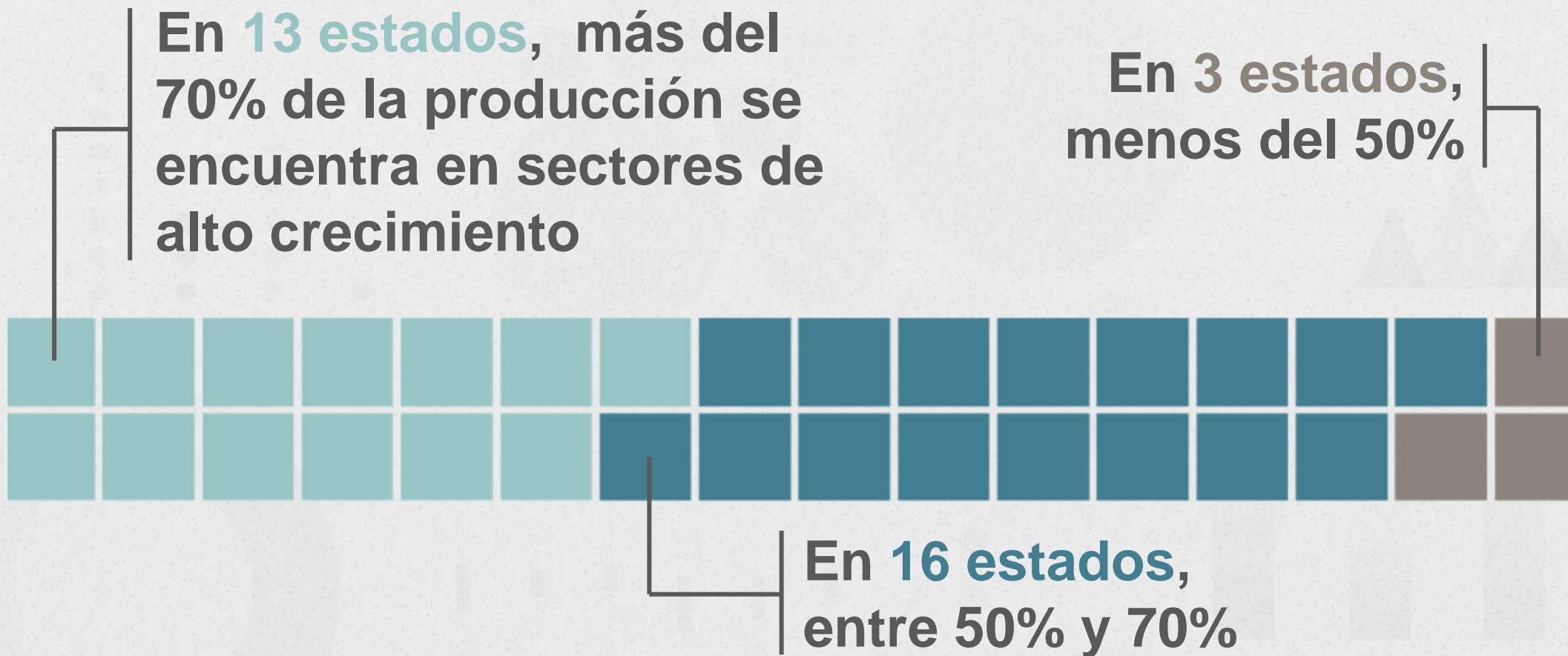

Fuente: Elaborado por el IMCO con datos del INEGI.

La diversidad de sectores económicos ofrece mayores oportunidades

Diversificación económica

Número de sectores presentes en la economía

Economía

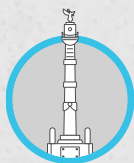

Ciudad de México

941

sectores presentes

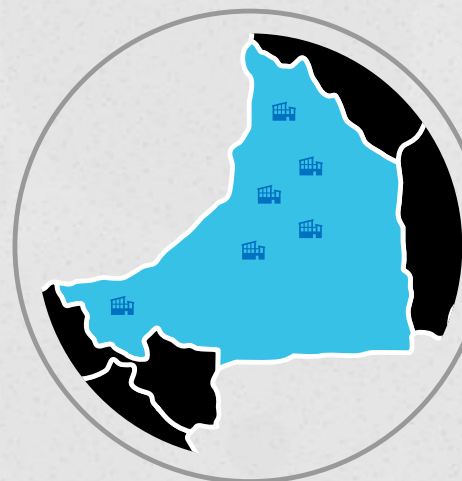

Campeche

638

sectores presentes

Fuente: Elaborado por el IMCO con datos del INEGI.

¿Qué necesitan los estados para aprovechar el *nearshoring*?

**La apertura
internacional facilita
el acceso a nuevos
mercados.**



La inversión refleja qué tan llamativo es un estado para el exterior



Inversión extranjera directa

Distribución

Apertura internacional



5 de cada 10 dólares que recibe México se concentran en 5 estados: Ciudad de México, Nuevo León, Baja California, Jalisco y Chihuahua.

-  Más del 7%
-  Entre 1% y 7%
-  Menos del 1%

Norte
46.6%

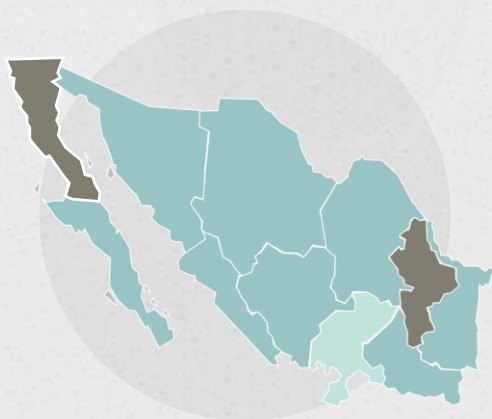

Centro
42.3%

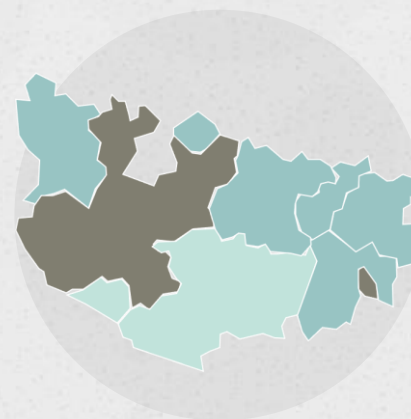

Sur
11.1%

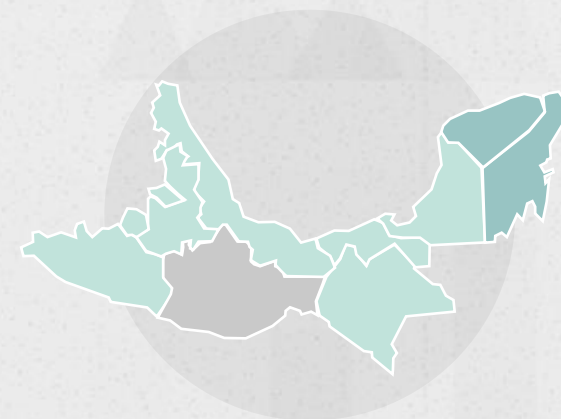

Fuente: Elaborado por el IMCO con datos de la Secretaría de Economía. | El estado de Oaxaca tuvo cifras negativas, por lo que su color es gris.

Las exportaciones muestran la conexión con el exterior

Exportación de mercancías

Porcentaje del PIB

Apertura internacional



En **Baja California, Chihuahua y Coahuila** las exportaciones representan **más del 100%** de su PIB

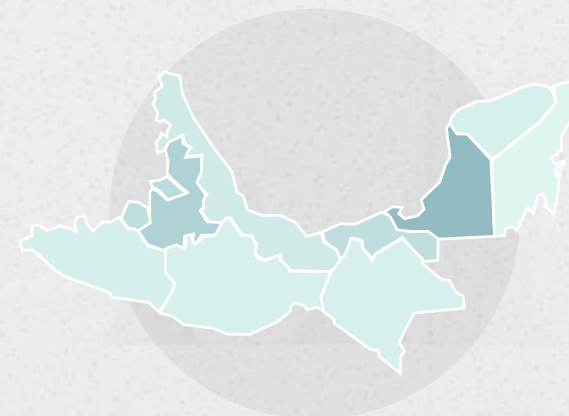
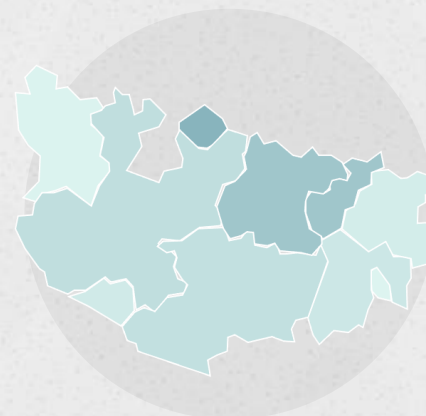
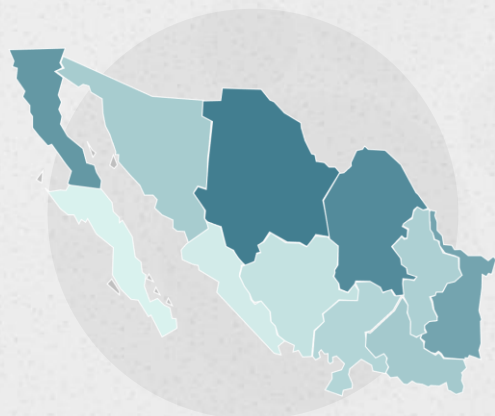

Promedio de la región

Norte
60.4%

Centro
27.3%

Sur
20.2%

Fuente: Elaborado por el IMCO con datos del INEGI.

¿Qué necesitan los estados para aprovechar el *nearshoring*?

El Estado de **derecho**
garantiza la seguridad de
las personas y la
certidumbre a la inversión.



La inseguridad inhibe la inversión

Las entidades más y menos seguras

Derecho



Las 5 entidades más seguras

Yucatán, Coahuila,
Durango, Chiapas, Nayarit

Percepción de seguridad

45%

Población adulta que se siente segura
en su entidad federativa

Incidencia delictiva

9.0

Delitos del fuero común por cada
mil habitantes

Las 5 entidades más inseguras

Morelos, Colima, Zacatecas,
Baja California y Estado de
México

Percepción de seguridad

13%

Población adulta que se siente segura
en su entidad federativa

Incidencia delictiva

24.7

Delitos del fuero común por cada
mil habitantes

Para aprovechar el *nearshoring*, el índice permite evaluar y comparar opciones.

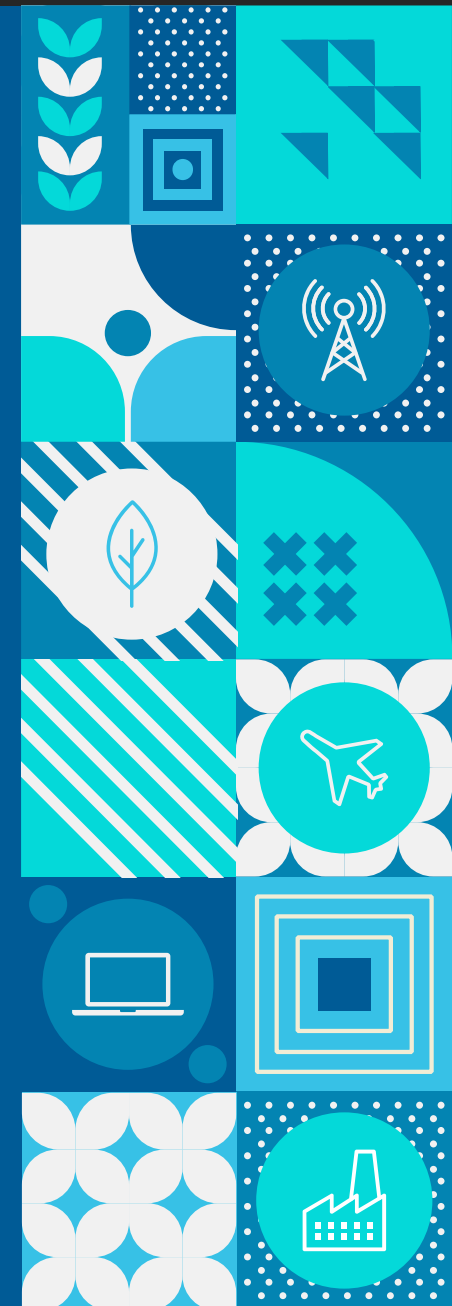

El Índice permite conocer a detalle los siguientes aspectos:



Si estos fueran algunos de los factores a considerar:



¿Cuáles son los estados mejor preparados?

Derecho



Yucatán

Mercado de trabajo



Sinaloa

Economía



Ciudad de México

Innovación



Nuevo León

Apertura internacional



Chihuahua

El norte destaca sobre las demás regiones

Temas:



Economía



Mercado de trabajo



Apertura internacional



Innovación

Norte



Mejores condiciones laborales, mayor apertura e innovación.

El norte destaca sobre las demás regiones

Temas:



Economía



Mercado de trabajo



Apertura internacional



Innovación

Norte



Mejores condiciones laborales, mayor apertura e innovación.

Centro

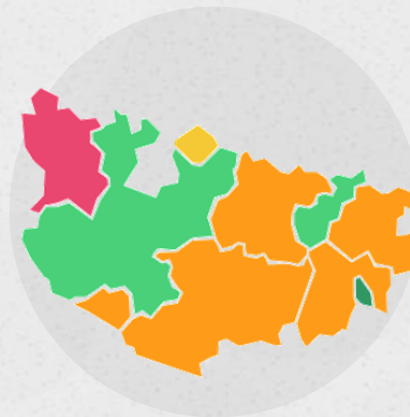

Mayor dinamismo económico.

El norte destaca sobre las demás regiones

Temas:



Economía



Mercado de trabajo



Apertura internacional



Innovación

Norte



Mejores condiciones laborales, mayor apertura e innovación.

Centro

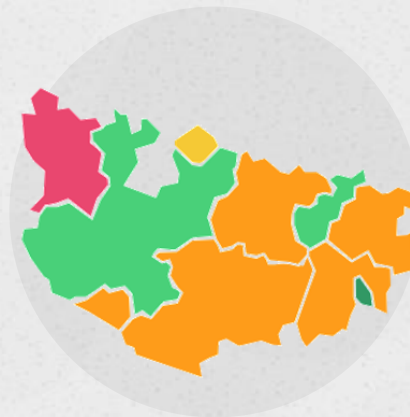

Mayor dinamismo económico.

Sur

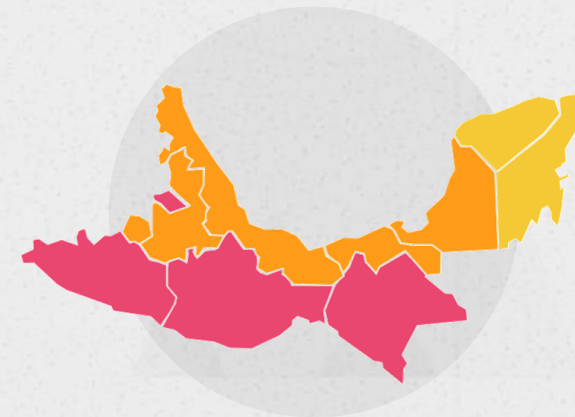

¿Cómo aprovechar la información del índice para tu entidad?

QUERÉTARO

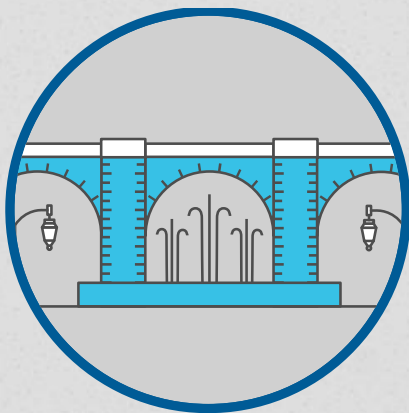

Posición:

2

Nivel de competitividad:

Alta

 **Derecho | 17**

Mejor entidad: Yucatán

 **Medio ambiente | 6**

Mejor entidad: Ciudad de México

 **Sociedad | 4**

Mejor entidad: Ciudad de México

 **Sistema político | 1**

Mejor entidad: Querétaro

 **Gobiernos | 1**

Mejor entidad: Querétaro

 **Economía | 5**

Mejor entidad: Ciudad de México

 **Innovación | 4**

Mejor entidad: Nuevo León

 **Apertura internacional | 8**

Mejor entidad: Chihuahua

 **Infraestructura | 3**

Mejor entidad: Ciudad de México

 **Mercado de trabajo | 13**

Mejor entidad: Sinaloa

Conoce las cifras de tu entidad

CAMPECHE POSICIÓN: 20

AGUASCALIENTES POSICIÓN: 7

BAJA CALIFORNIA POSICIÓN: 10

DESCARGA LAS BOLETAS

Es necesario impulsar
la competitividad de
cada estado con
acciones específicas.

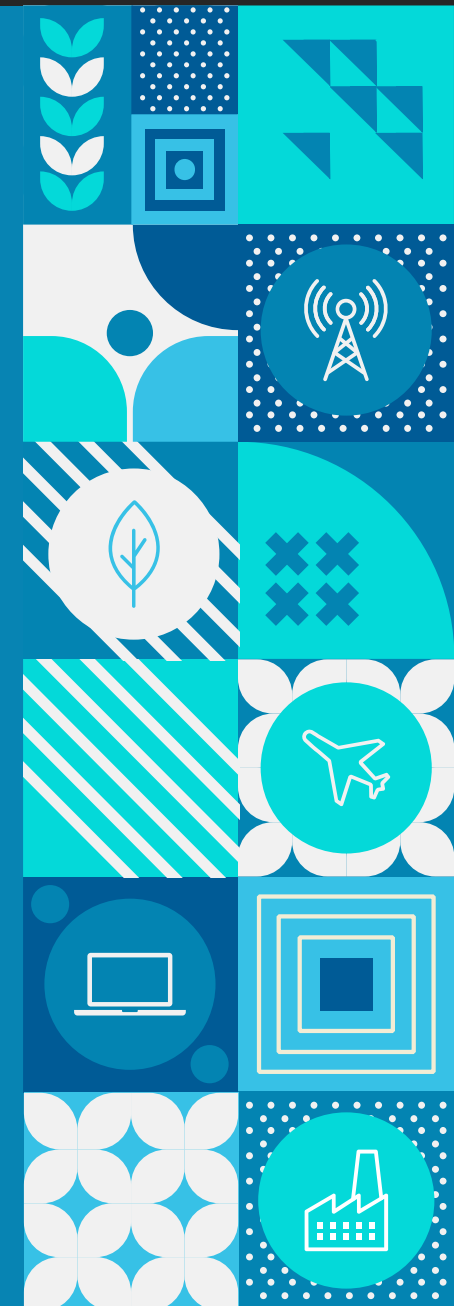



IMCO PROPONE



Identificar, desde los órdenes estatal y municipal, las necesidades en materia de infraestructura e insumos para la producción, y promover la coordinación entre las entidades federativas de la región y la administración pública federal en materia de energía y políticas hídricas.

Elaborar una estrategia de atracción de inversiones con una agenda sectorial que considere un diagnóstico preciso del estado de la mano de obra y las condiciones generales de la economía local, para con ello priorizar lo que más convenga al desarrollo de la economía estatal.

Desarrollar programas de financiamiento, capacitación y certificación para proveedores locales, de manera que se pueda dar una mayor transferencia tecnológica y beneficios a los emprendedores locales.

Visita imco.org.mx

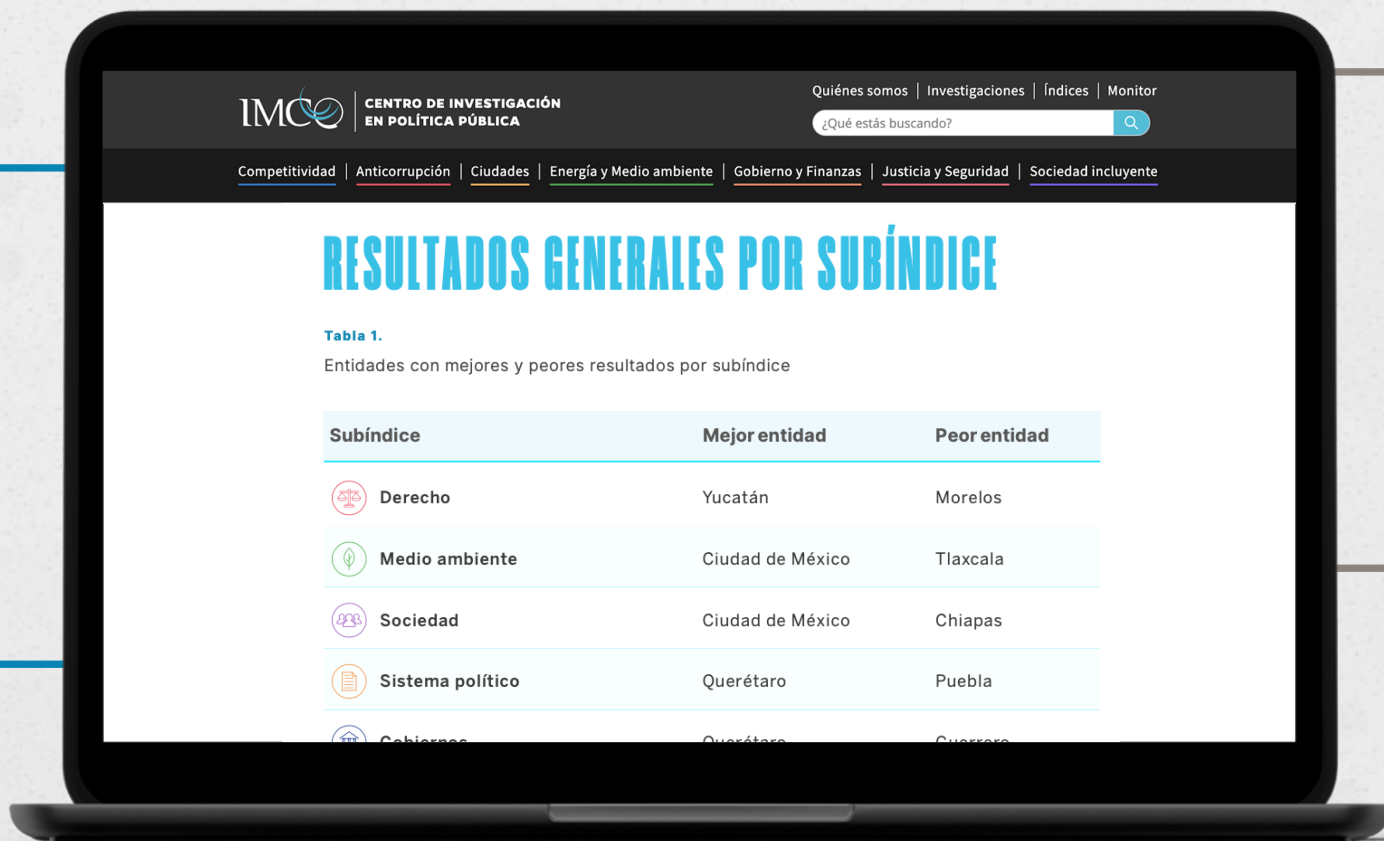

Entérate de todos los detalles del **Índice de Competitividad Estatal**



ÍNDICE DE COMPETITIVIDAD ESTATAL 2023

