

ÍNDICE DE COMPETITIVIDAD ESTATAL 2023

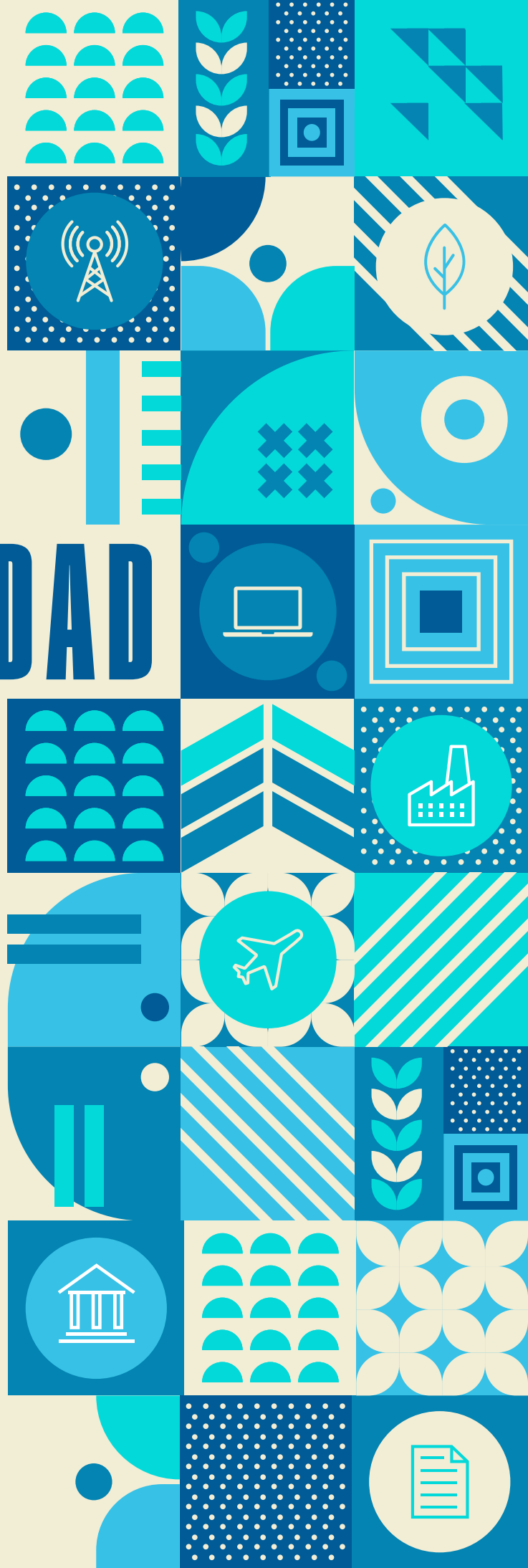

ÍNDICE DE COMPETITIVIDAD ESTATAL 2023

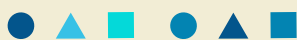

INSTITUTO MEXICANO PARA
LA COMPETITIVIDAD, A. C.
Av. Cordillera de los Andes No.370 PB,
Col. Lomas de Chapultepec I sección,
Del. Miguel Hidalgo, C.P. 11000.
CDMX.





CONTENIDO

INTRODUCCIÓN

03

RESULTADOS GENERALES

04

RESULTADOS POR SUBÍNDICE

09

RESULTADOS POR ESTADO

51

ICFZ

ÍNDICE DE COMPETITIVIDAD ESTATAL 2023



INTRODUCCIÓN

La Organización Mundial de la Salud declaró, a inicios de mayo de 2023, el fin de la emergencia sanitaria por la pandemia de covid-19. Durante tres años el contexto económico nacional e internacional ha sufrido profundos cambios de dirección. Sea por políticas económicas domésticas, o por situaciones aparentemente lejanas, la capacidad de las naciones para adaptarse ha sido puesta a prueba.

En particular, han entrado en juego factores como el conflicto bélico en Ucrania, las tensiones comerciales entre China y Estados Unidos, con las respectivas dificultades en las cadenas globales de suministro, aunado a las disrupciones tecnológicas recientes que podrían modificar rápidamente la economía durante los próximos años.

Todo ello ha profundizado el fenómeno conocido como *nearshoring*, una estrategia de relocalización de cadenas productivas esenciales por parte de empresas transnacionales, que se basa en la cercanía geográfica, y está intrínsecamente ligada con la competitividad de estados, regiones y países.

En el panorama mundial actual se evidencia, paradójicamente, la necesidad de seguir pensando desde lo local. Las economías competitivas resisten las crisis y aprovechan las oportunidades que ofrecen porque su talento y capacidad de atraer inversiones les permiten diversificarse.

El Índice de Competitividad Estatal 2023 (ICE) permite identificar, con sus 72 indicadores, las condiciones en que viven y trabajan las y los mexicanos en las entidades federativas, pero también evalúa si existe un ambiente idóneo para hacer negocios, lo que incluye elementos como capital humano suficiente y capacitado, el estado de la infraestructura estatal, y la garantía de la seguridad física y jurídica de las personas. En suma, el ICE le sirve a la sociedad y a las autoridades para evaluar la capacidad que tienen las economías locales para generar, atraer y retener talento e inversión.

En términos llanos, para detonar inversiones asociadas a la relocalización de cadenas productivas hace falta que haya personas buscando un empleo o dispuestas a trabajar, que esas personas tengan habilidades específicas y estén en constante capacitación, y que sus condiciones básicas para vivir estén cubiertas, como una vivienda con servicios y acceso a transporte que les permita trasladarse a los centros de trabajo.

Asimismo, se requiere de elementos básicos para una producción eficiente, como lo es el acceso a la energía confiable y a precios competitivos, a recursos naturales como el agua y todo tipo de infraestructura de transporte que permita el encadenamiento de la producción con los mercados internacionales, como son carreteras, puertos, aduanas, ferrocarriles y aeropuertos.

Todo ello requiere que las autoridades cumplan con sus atribuciones y tomen decisiones de inversión para que exista la infraestructura suficiente y de calidad, lo mismo que promover agendas de planeación e innovación en conjunto con la sociedad civil, la academia y el sector empresarial.

El desarrollo de las personas y las sociedades pasa por tomar decisiones con base en evidencia. En un contexto de oportunidades internacionales como el *nearshoring*, es importante implementar estrategias locales con un uso transparente y racional de los recursos.

El ICE permanece como una valiosa herramienta de análisis que el IMCO pone a disposición de la sociedad, con el mismo compromiso que adquirió hace 20 años de construir un país mejor con base en datos y evidencia.

RESULTADOS GENERALES

¿Qué mide el Índice de Competitividad Estatal?

El Índice de Competitividad Estatal (ICE) 2023 mide la capacidad de las entidades para generar, atraer y retener talento e inversión. Un estado competitivo es aquel que consistentemente resulta atractivo para el talento y la inversión, lo que se traduce en mayor productividad y bienestar para sus habitantes. Para medir esto, el Índice evalúa tanto las capacidades estructurales como coyunturales de las 32 entidades a través de 72 indicadores categorizados en 10 subíndices que evalúan distintas dimensiones y condiciones que constituyen la base del crecimiento y desarrollo de estas.

Estos subíndices son:

-  1. Derecho
-  2. Medio ambiente
-  3. Sociedad
-  4. Sistema político
-  5. Gobiernos
-  6. Mercado de trabajo
-  7. Economía
-  8. Infraestructura
-  9. Apertura internacional
-  10. Innovación

Para cada uno de ellos, se agrupan las 32 entidades federativas en seis diferentes categorías de competitividad. Estas identifican grupos de estados con base en la posición que ocupan alrededor de la calificación media de cada subíndice. Las categorías son las siguientes:

Competitividad muy alta: Aquellas entidades cuyo puntaje se encuentra a dos o más desviaciones estándar por encima de la media.

Competitividad alta: Aquellas entidades cuyo puntaje se encuentra entre una y dos desviaciones estándar por encima de la media.

Competitividad media-alta: Aquellas entidades cuyo puntaje se encuentra hasta una desviación estándar por encima de la media.

Competitividad media-baja: Aquellas entidades cuyo puntaje se encuentra hasta una desviación estándar por debajo de la media.

Competitividad baja: Aquellas entidades cuyo puntaje se encuentra entre una y dos desviaciones estándar por debajo de la media.

Competitividad muy baja: Aquellas entidades cuyo puntaje se encuentra dos o más desviaciones estándar por debajo de la media.

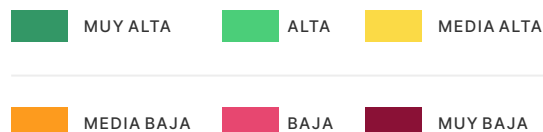

ÍNDICE GENERAL Y CAMBIOS EN POSICIONES

Gráfica 1.

Resultados generales del Índice de Competitividad Estatal 2023

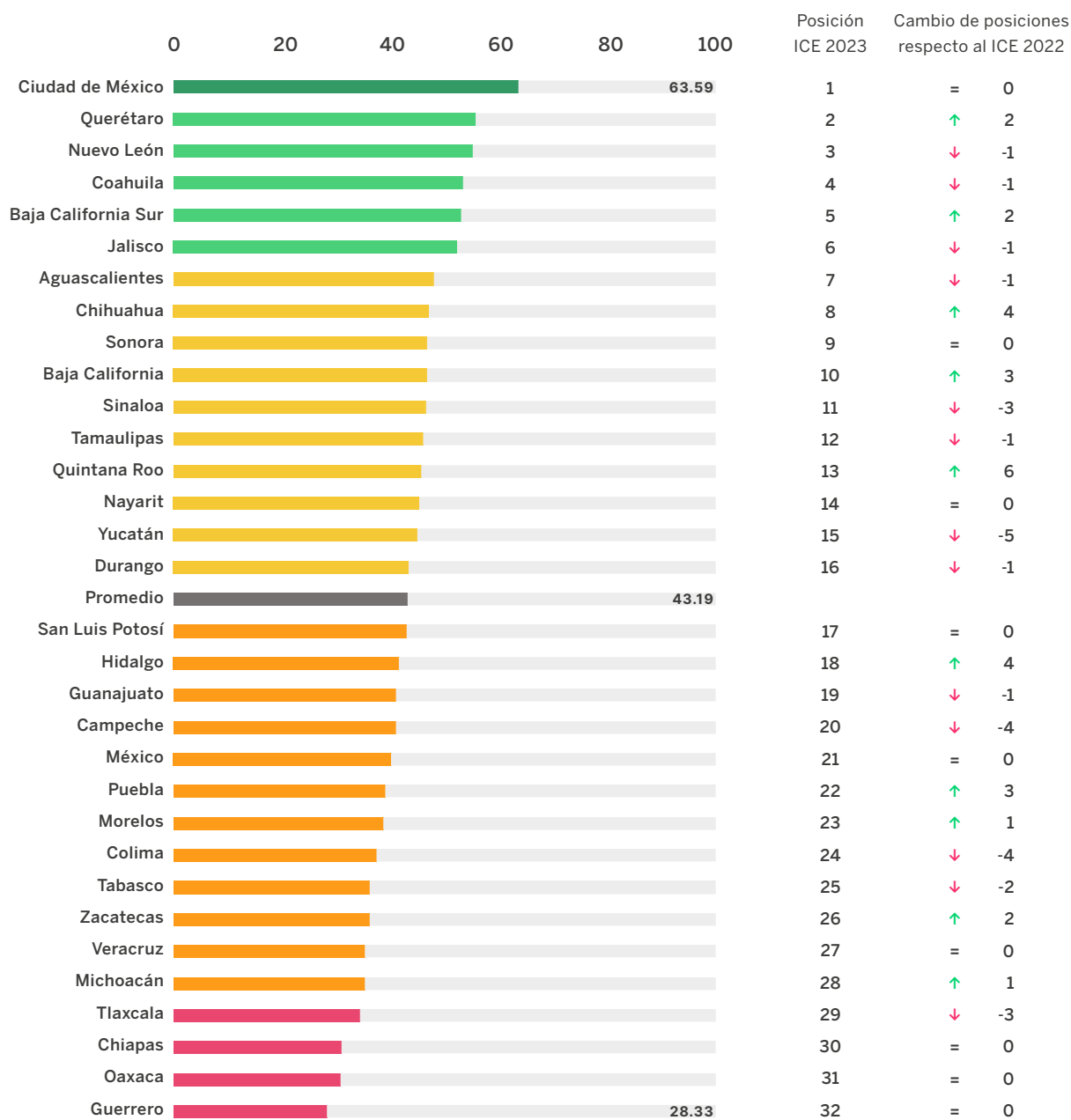

Nota: El color de la barra corresponde al nivel de competitividad obtenido por la entidad.

RESULTADOS GENERALES

Resultados por ubicación geográfica

Mapa 1.

Resultados del Índice de Competitividad Estatal 2023 por nivel de competitividad





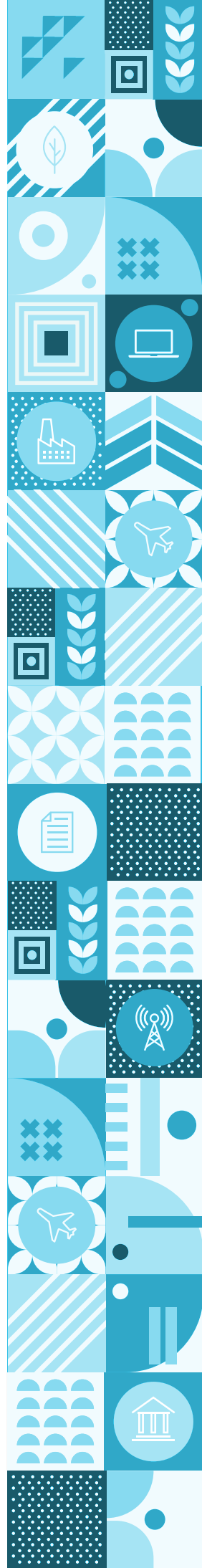





NIVEL DE COMPETITIVIDAD



RESULTADOS GENERALES POR SUBÍNDICE

Tabla 1.

Entidades con mejores y peores resultados por subíndice

Subíndice	Mejor entidad	Peor entidad
 Derecho	Yucatán	Morelos
 Medio ambiente	Ciudad de México	Tlaxcala
 Sociedad	Ciudad de México	Chiapas
 Sistema político	Querétaro	Puebla
 Gobiernos	Querétaro	Guerrero
 Mercado de trabajo	Sinaloa	Chiapas
 Economía	Ciudad de México	Campeche
 Infraestructura	Ciudad de México	Chiapas
 Apertura internacional	Chihuahua	Oaxaca
 Innovación	Nuevo León	Chiapas

PRINCIPALES AVANCES Y RETROCESOS

En esta edición del ICE, es posible observar los rubros en los que las entidades han presentado mejoría o retroceso en el desempeño. En términos generales, los estados han incrementado su autonomía financiera a través de mayores ingresos propios obtenidos por medio de la recaudación, a la vez que ha disminuido la deuda en comparación con la recepción de participaciones federales y como proporción de su PIB. En el sistema de salud, cayeron en promedio las tasas de camas de hospital y personal médico y de enfermería en contacto con el paciente, lo que implica una menor capacidad de otorgar acceso a la salud. Al mismo tiempo, se han observado retrocesos en materia de deuda, pues aunque esta se redujo en términos proporcionales a la economía, las condiciones macroeconómicas globales, así como la política monetaria restrictiva, han implicado que el costo y el plazo promedio de su vencimiento hayan empeorado.

Entidad más competitiva

Ciudad de México

La Ciudad de México (CDMX) se posicionó, una vez más, como la entidad más competitiva y la única considerada dentro de la clasificación de competitividad muy alta. Es la entidad con mayor esperanza de vida (76.8 años), disponibilidad de camas de hospital (1.75 por cada mil habitantes), así como personal médico y de enfermería (5.8 por cada mil habitantes) y personal médico con especialidad (2.4 por cada mil habitantes) en contacto con la población. Estas variables constituyen evidencia de un acceso a la salud más generalizado que en el resto del país.

Aún más, se observa el mayor grado de escolaridad del país, con una cobertura educativa en nivel secundaria que asciende a una tasa bruta de 124%. También, es la entidad con la mayor diversificación económica (941 sectores) y la cuarta con el mayor porcentaje de su PIB en sectores de alto crecimiento. Otros indicadores relevantes en los que la CDMX destaca son la proporción de ingresos propios que recauda la entidad (42% de los ingresos totales) y la carga aérea, que habla de su relevancia como centro logístico. No obstante, debe señalarse que la Ciudad de México presenta rezagos en materia de libertades civiles, pues presentó el mayor número de agresiones contra la prensa y es una de las 6 entidades con la mayor percepción de corrupción estatal y en partidos políticos.

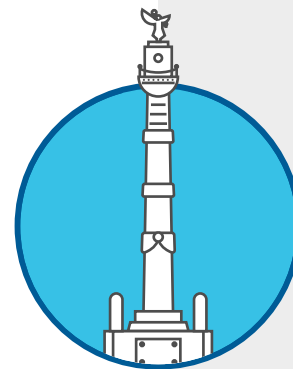



Entidad menos competitiva

Guerrero

La entidad se ubicó en la última posición de esta edición del índice con una competitividad baja. Es la undécima vez que esto sucede, muestra del rezago histórico y la falta de acciones efectivas para combatir fenómenos que afectan las oportunidades sociales y económicas a las que acceden los guerrerenses. Respecto a las otras 31 entidades, Guerrero observa el peor desempeño en el tema de gobiernos y el penúltimo lugar en los subíndices de sociedad y mercado de trabajo.

Es el estado con la menor esperanza de vida (73.6 años), el menor grado de escolaridad (7.6 años promedio para la población de 25 años o más). Fue también el estado que reportó la mayor migración neta, ya que 0.8% de la población migró. Guerrero se encuentra, junto con Tlaxcala, Chiapas y Oaxaca, en el grupo de competitividad baja. Es en esta región donde se concentran los obstáculos más significativos para el desarrollo en el país, puesto que la desigualdad, la informalidad y la pobreza persisten y se materializan en fenómenos como una alta desigualdad salarial y de género. La entidad no ocupó la primera posición en ninguno de los indicadores evaluados.





RESULTADOS POR SUBÍNDICE

PRINCIPALES HALLAZGOS



01. DERECHO

¿QUÉ MIDE?

El subíndice Derecho analiza el entorno de seguridad pública y jurídica en las entidades federativas del país. La seguridad pública está estrechamente ligada a la calidad de vida de los ciudadanos, al salvaguardar su integridad física y sus derechos a través de la prevención y eliminación de aquello que pone en riesgo sus libertades, el orden y la paz pública. Por otro lado, la seguridad jurídica es determinante para la llegada de nuevas inversiones. Por ello, un Estado de derecho funcional genera condiciones favorables para la atracción y retención de talento e inversión en los estados. En este sentido, el subíndice analizado considera indicadores sobre delitos, denuncias, percepción de seguridad, entre otros.

DATOS RELEVANTES

- En esta edición, las entidades mejoraron en promedio al presentar una menor tasa de homicidios, secuestros y robo de vehículos. Sin embargo, la tasa de delitos del fuero común incrementó y se redujo la percepción de seguridad.
- Los estados con las tasas de homicidios más altas fueron Colima (93.4), Baja California (64.8) y Zacatecas (59). Las entidades con las tasas más bajas fueron Yucatán (1.9), Coahuila (4.6) y Baja California Sur (5.4). Las amplias brechas en materia de delitos muestran la importancia de la estrategia de seguridad a nivel local.
- En promedio, 89% de los delitos no se denuncian en los estados. En Sinaloa 95% de los delitos no se denuncian, mientras que en Hidalgo la cifra es de 80%. Es decir, en ningún estado se denuncia más del 20% del total de los delitos ocurridos.
- Yucatán es la entidad con las menores tasas de homicidios dolosos (1.9 por cada 100 mil habitantes), secuestros (0 por cada 100 mil habitantes) y robo de vehículos (0.1 por cada mil vehículos registrados).
- En el indicador de percepción de seguridad, en promedio 28% de los adultos se sienten seguros en las entidades. El estado con mayor percepción de seguridad es Yucatán (68%) y el de peor desempeño es Zacatecas (8%).

 **DERECHO - RESULTADOS DEL SUBÍNDICE**

Gráfica 1.1

Posiciones del subíndice **Derecho**

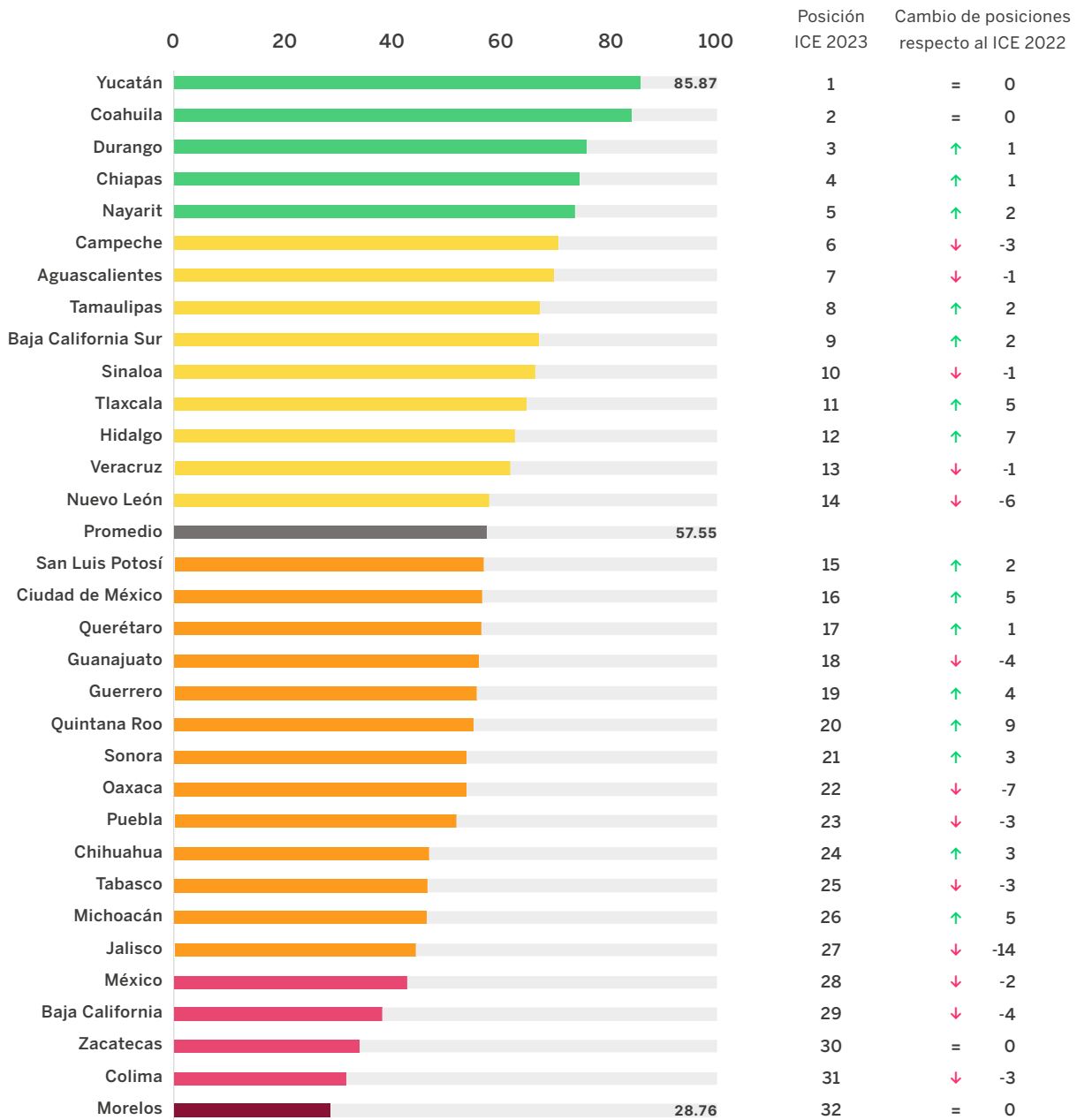

Nota: El color de la barra corresponde al nivel de competitividad obtenida por la entidad en el subíndice analizado.

DERECHO

Mapa 1.1

Resultados del subíndice **Derecho** por nivel de competitividad



NIVEL DE COMPETITIVIDAD



DERECHO - RESULTADOS POR INDICADOR

Tabla 1.1

Resultados de los indicadores considerados en el subíndice **Derecho**

Indicador ¿Qué mide?	¿Más es mejor?	Promedio 32 entidades			Mejor entidad	Peor entidad
		ICE 2022	ICE 2023	¿Mejóro o empeoró?		
Homicidios (Homicidios dolosos por cada 100 mil habitantes)	No	24.6	23.5	Mejóro	Yucatán (1.9)	Colima (93.4)
Secuestros (Secuestros por cada 100 mil habitantes)	No	0.5	0.4	Mejóro	Yucatán (0)	Morelos (1.1)
Robo de vehículos (Robos por cada mil vehículos registrados)	No	3.6	3.4	Mejóro	Yucatán (0.1)	Puebla (8.6)
Costos del delito (Pesos por persona de 18 años y más)	No	2,878	2,936	Empeoró	Chiapas (\$1,652)	Quintana Roo (\$4,956)
Incidencia delictiva (Delitos del fuero común por cada mil habitantes)	No	15.5	16.7	Empeoró	Yucatán (1.8)	Colima (35.5)
Delitos no denunciados (Delitos no denunciados como porcentaje del total)	No	89.8%	89.4%	Mejóro	Hidalgo (80%)	Sinaloa (95%)
Percepción de seguridad (Porcentaje de la población de 18 años y más que se siente segura)	Sí	28.4%	28.1%	Empeoró	Yucatán (68%)	Zacatecas (8%)
Competencia en servicios notariales (Notarios por cada 100 mil habitantes)	Sí	3.7	3.0	Empeoró	Quintana Roo (6.6)	México (1.0)

Para consultar mayor detalle de los indicadores, así como las fuentes de las que se obtuvieron los datos, ver anexo metodológico.

02. MEDIO AMBIENTE

¿QUÉ MIDE?

El subíndice Medio ambiente mide la capacidad de los estados para relacionarse de manera sostenible y responsable con los recursos naturales y su entorno. Este provee información sobre la disponibilidad y administración del agua, el uso eficiente de los recursos, así como el impacto de la contaminación en la salud de los habitantes. Estos elementos inciden directamente sobre la calidad de vida en cada entidad. Por ende, el buen manejo de los recursos naturales y la sustentabilidad podrían tener un efecto considerable en la inversión y la atracción de talento en el mediano y largo plazo.

DATOS RELEVANTES

- En esta edición, las entidades mejoraron en promedio su desempeño en temas medioambientales, puesto que se observó una menor pérdida de superficie cubierta por árboles y se redujo la tasa de incidencia de asma e infecciones respiratorias agudas, lo que está directamente relacionado con la calidad del aire. Aún más, el uso de electricidad fue más eficiente, puesto que la producción por kWh consumidos aumentó.
- Hidalgo fue la entidad con el mayor caudal tratado de aguas residuales con 9.3 litros por segundo por cada mil habitantes, mientras que en Campeche se tratan 0.1 litros por segundo por cada mil habitantes.
- Coahuila fue la entidad que presentó el mayor porcentaje de pérdida de superficie cubierta de árboles con una reducción de 1.3%, mientras que Aguascalientes y Baja California Sur no presentaron pérdida este año.
- En el tema energético, la Ciudad de México fue la entidad con la mejor relación entre la producción en términos del PIB y la cantidad de energía necesaria, es decir, la intensidad energética de la economía. Por otro lado, Chihuahua es la entidad con la peor relación.
- Zacatecas es la entidad con la mayor incidencia de asma e infecciones respiratorias agudas por cada mil habitantes (229), casi 4 veces lo reportado en Chiapas (58).

MEDIO AMBIENTE - RESULTADOS DEL SUBÍNDICE

Gráfica 2.1

Posiciones del subíndice **Medio ambiente**

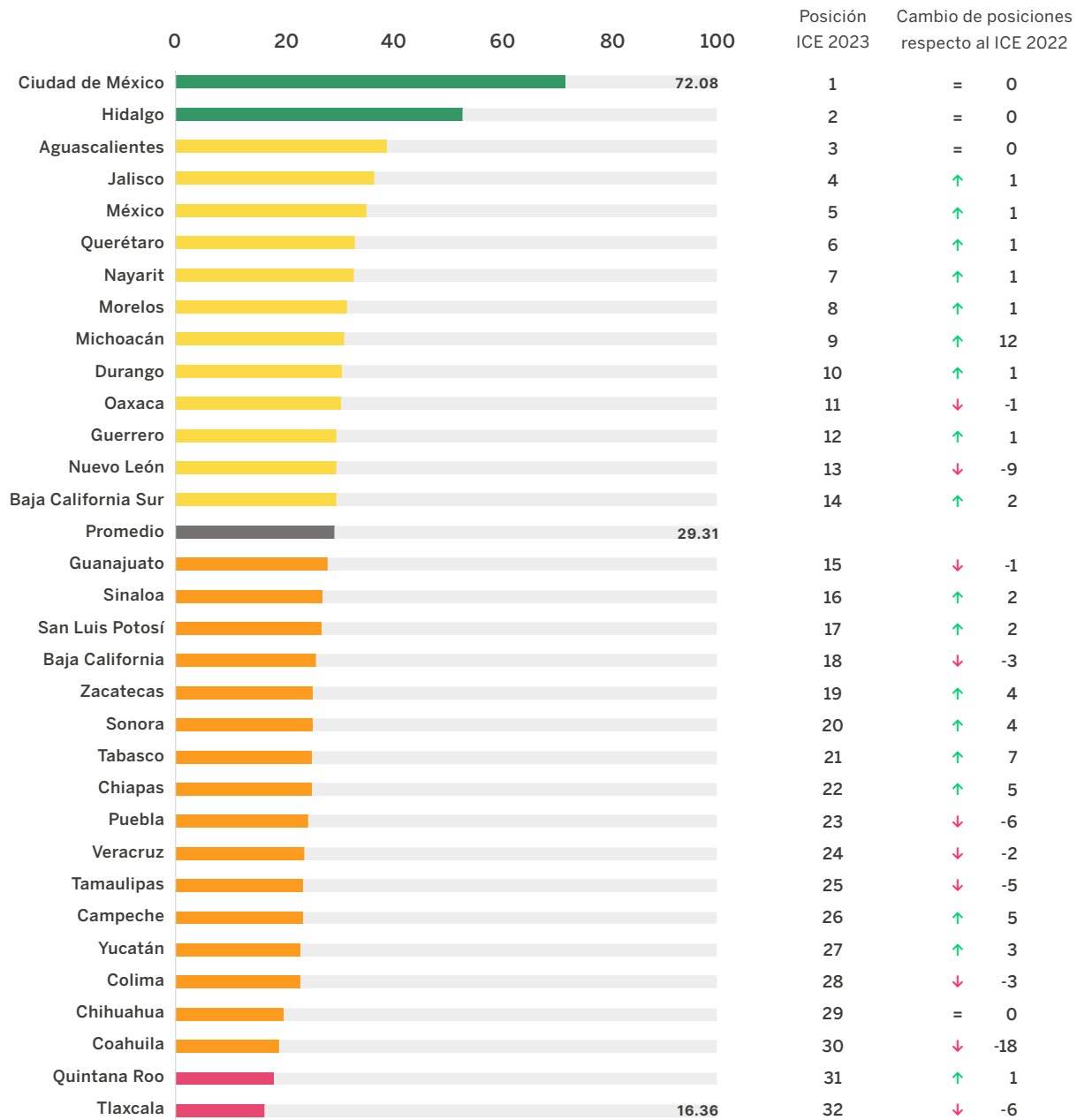

Nota: El color de la barra corresponde al nivel de competitividad obtenida por la entidad en el subíndice analizado.

MEDIO AMBIENTE

Mapa 2.1

Resultados del subíndice **Medio ambiente** por nivel de competitividad

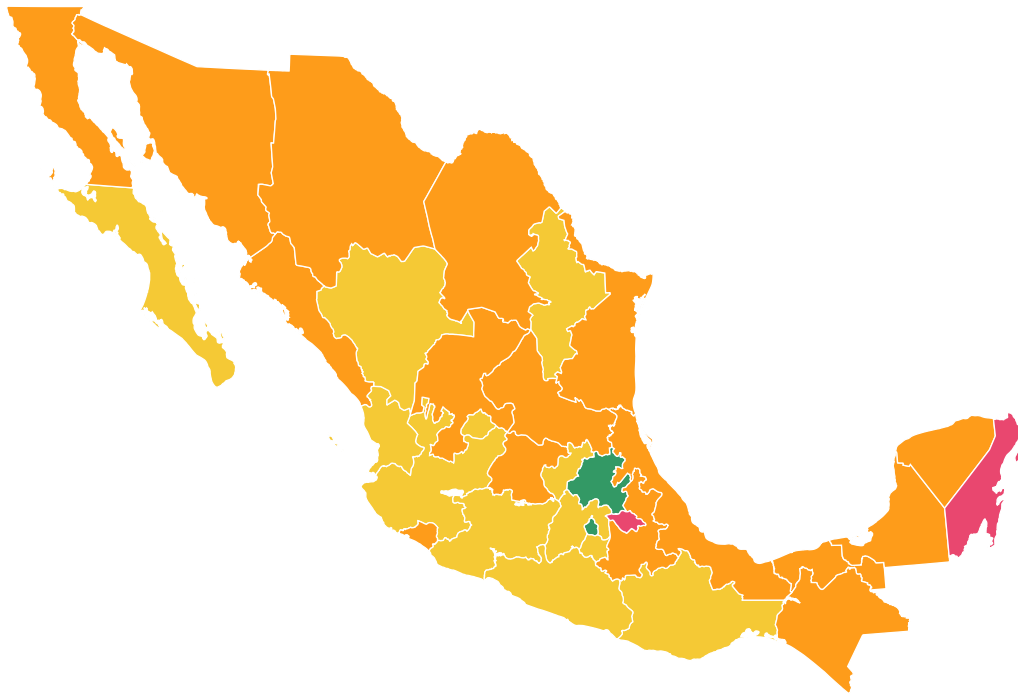

NIVEL DE COMPETITIVIDAD

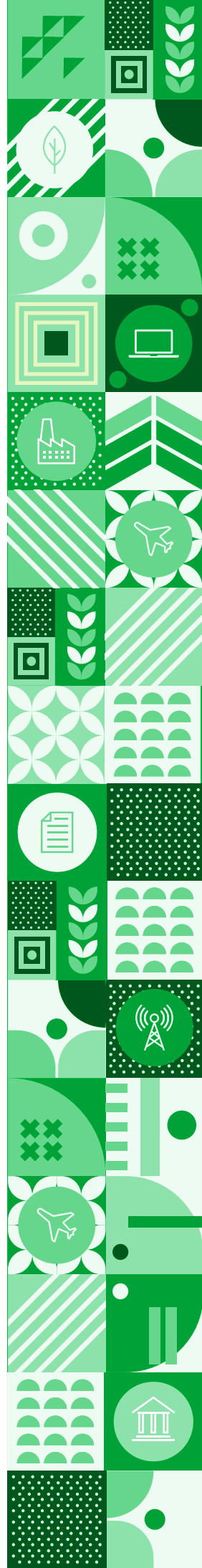

MEDIO AMBIENTE - RESULTADOS POR INDICADOR

Tabla 2.1

Resultados de los indicadores considerados en el subíndice **Medio ambiente**

Indicador ¿Qué mide?	¿Más es mejor?	Promedio 32 entidades			Mejor entidad	Peor entidad
		ICE 2022	ICE 2023	¿Mejoró o empeoró?		
Caudal tratado de aguas residuales (Litros por segundo por cada mil habitantes)	Sí	1.40	1.39	Empeoró	Hidalgo (9.3)	Campeche (0.1)
Eficiencia económica del agua en la agricultura (Miles de pesos por hectómetro cúbico)	Sí	12,636	13,547	Mejóro	Ciudad de México (241,094)	Campeche (955)
Morbilidad por enfermedades respiratorias (Incidencia de asma e infecciones respiratorias agudas por cada mil habitantes)	No	123	92	Mejóro	Chiapas (58)	Zacatecas (229)
Pérdida de cobertura arbórea (Tasa de pérdida de cobertura arbórea)	No	0.39%	0.37%	Mejóro	Aguascalientes y Baja California Sur (0%)	Coahuila (1.3%)
Intensidad energética de la economía (Kilowatts-hora por millón de PIB)	No	11,504	10,340	Mejóro	Ciudad de México (3,048)	Chihuahua (15,829)

Para consultar mayor detalle de los indicadores, así como las fuentes de las que se obtuvieron los datos, ver anexo metodológico.

03. SOCIEDAD

¿QUÉ MIDE?

El subíndice Sociedad mide la calidad de vida de los habitantes a través de las condiciones que se observan en tres áreas: inclusión, educación y salud. Estas dan un indicio de las oportunidades que existen en un estado para formar, atraer y retener capital humano. Se consideran indicadores como desigualdad salarial, rendimiento académico, oferta médica, servicios de salud y condiciones socioeconómicas. Un estado que prepara a su población, cierra brechas de desigualdad y garantiza el acceso a servicios de salud es más atractivo para el talento.

DATOS RELEVANTES

- Existe un deterioro en términos generales en el desempeño promedio de las entidades en materia de acceso a la salud. Se redujo la cantidad de camas en hospitalización por habitante y se redujo la tasa de personal médico y de enfermería en contacto con la población, así como la tasa de médicos con especialidad.
- En promedio, los estados tienen 0.73 camas en áreas de hospitalización por cada mil habitantes, un indicador de infraestructura del sector salud. El máximo correspondió a Ciudad de México con 1.75 y el mínimo a Chiapas, con 0.46.
- En cuanto a los recursos humanos del sector salud, las tasas promedio de personal médico y de enfermería en contacto con el paciente disminuyeron de 3.17 a 3.11 por cada mil habitantes respecto a la última medición. La entidad con la mayor tasa es la Ciudad de México (5.8), mientras que el Estado de México presentó menos de la mitad (2.2).
- La brecha en los ingresos entre hombres y mujeres fue del 15% en promedio. En los estados de Colima, Tlaxcala y Michoacán, la brecha es mayor al 20%.
- La entidad con la mayor migración neta (el balance entre la inmigración y la emigración) es Quintana Roo (0.85%), mientras que Guerrero es la entidad con la menor tasa (-0.82%). En otras palabras, en Guerrero la cantidad de personas que dejan la entidad es mayor que las que llegan a ella.

SOCIEDAD - RESULTADOS DEL SUBÍNDICE

Gráfica 3.1

Posiciones del subíndice **Sociedad**

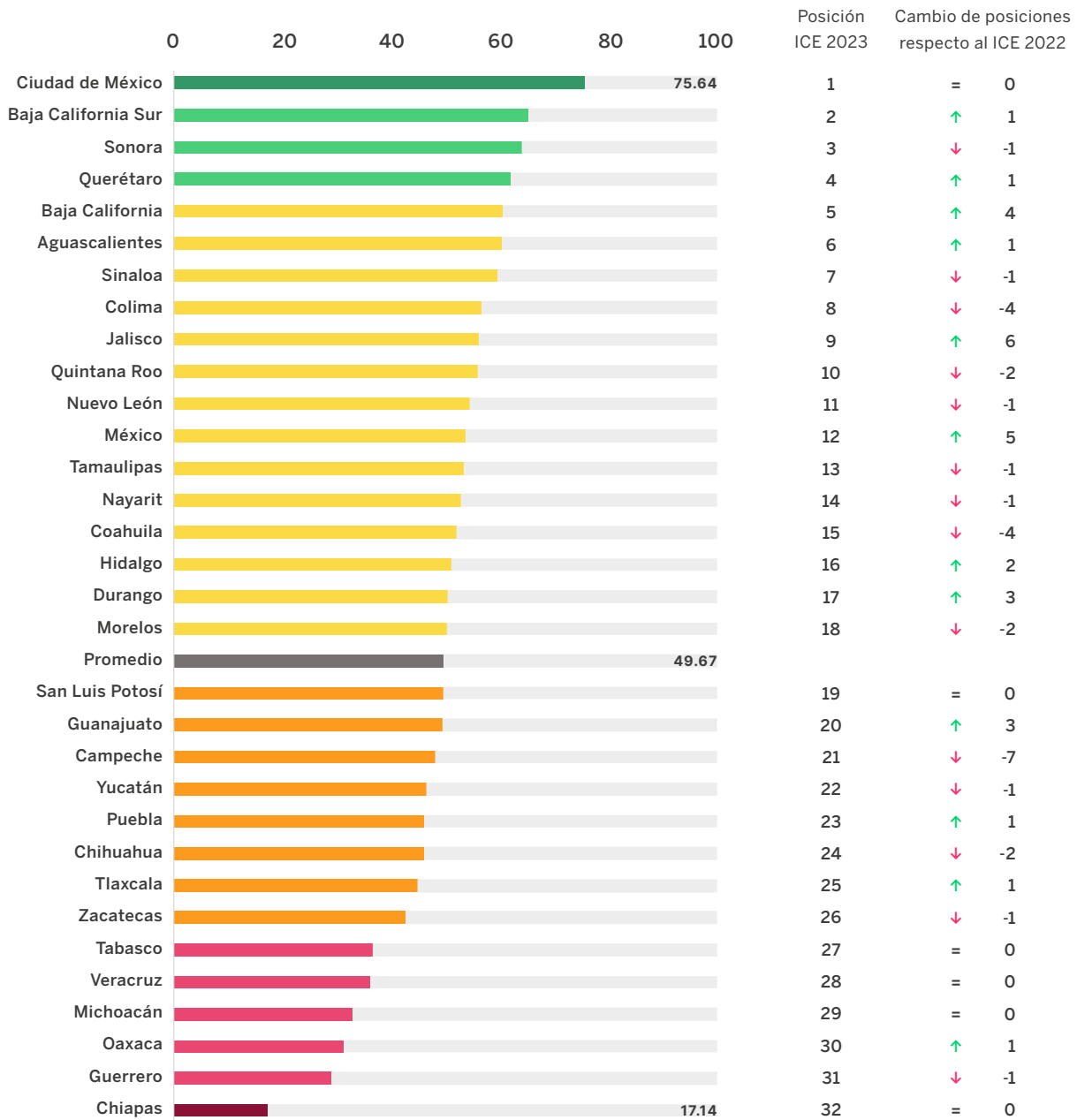

Nota: El color de la barra corresponde al nivel de competitividad obtenida por la entidad en el subíndice analizado.

SOCIEDAD

Mapa 3.1

Resultados del subíndice **Sociedad** por nivel de competitividad



NIVEL DE COMPETITIVIDAD



SOCIEDAD - RESULTADO POR INDICADOR

Tabla 3.1

Resultados de los indicadores considerados en el subíndice **Sociedad**

Indicador ¿Qué mide?	¿Más es mejor?	Promedio 32 entidades			Mejor entidad	Peor entidad
		ICE 2022	ICE 2023	¿Mejoró o empeoró?		
Mujeres económicamente activas (Mujeres económicamente activas como porcentaje de la población económicamente activa)	Sí	39.2%	39.6%	Mejoró	Ciudad de México (44%)	Chiapas (33%)
Brecha de ingresos por género (Valor absoluto de la diferencia de ingresos mensuales promedio de hombres y mujeres dividida entre los ingresos mensuales promedio de los hombres)	No	14.9%	15.1%	Empeoró	Chiapas (0.8%)	Colima (24%)
Diferencia de informalidad laboral entre mujeres y hombres (Diferencia de puntos porcentuales de las tasas)	No	2.65	2.69	Empeoró	Durango (0.04)	Nuevo León (8.04)
Grado de escolaridad (Años promedio de escolaridad en población de 25 años o más)	Sí	9.5	9.6	Mejoró	Ciudad de México (11.6)	Guerrero (7.6)
Cobertura educativa (Tasa bruta de escolarización en nivel secundaria)	Sí	95.4%	94.7%	Empeoró	Ciudad de México (124%)	Michoacán (82%)
Rendimiento académico (Porcentaje de alumnos en nivel de desempeño 3 y 4 de matemáticas)	Sí	16%	16%	Igual	Sinaloa (29%)	Tlaxcala (0.1%)
Acceso a instituciones de salud (Porcentaje de la población ocupada que tiene acceso a instituciones de salud)	Sí	38.3%	38.5%	Mejoró	Coahuila (61%)	Oaxaca (14%)
Esperanza de vida (Años)	Sí	75.3	75.5	Mejoró	Ciudad de México (76.8)	Guerrero (73.6)
Mortalidad infantil (Defunciones de menores de 1 año por cada mil nacidos vivos)	No	11.0	16.1	Empeoró	Colima (9.4)	Chiapas (29.7)
Camas de hospital (Camas en área de hospitalización por cada mil habitantes)	Sí	0.732	0.726	Empeoró	Ciudad de México (1.7)	Chiapas (0.5)
Personal médico y de enfermería (Personal en contacto con el paciente por cada mil habitantes)	Sí	3.17	3.11	Empeoró	Ciudad de México (5.8)	México (2.2)
Personal médico con especialidad (Personal con especialidad por cada mil habitantes)	Sí	1.03	1.01	Empeoró	Ciudad de México (2.4)	Chiapas (0.5)
Migración neta (Migrantes netos como porcentaje de la población total)	Sí	-0.036%	-0.039%	Empeoró	Quintana Roo (0.9%)	Guerrero (-0.8%)

Para consultar mayor detalle de los indicadores, así como las fuentes de las que se obtuvieron los datos, ver anexo metodológico.

04. SISTEMA POLÍTICO

¿QUÉ MIDE?

El subíndice Sistema político mide el potencial de los sistemas políticos estatales para ser estables y funcionales. Un sistema político incluyente y democrático es un bien público por sí mismo, pero además fomenta la inversión mediante la creación de un entorno de sana competencia, con estabilidad, mayor participación ciudadana y rendición de cuentas. Se consideran indicadores que dan información sobre los niveles de corrupción, participación electoral y libertades civiles.

DATOS RELEVANTES

- En esta edición las entidades presentaron, en promedio, un mayor número de agresiones contra la prensa, menor participación en elecciones y menor competencia electoral.
- En 30 estados más del 75% de los adultos consideró que las prácticas corruptas en el gobierno del estado son frecuentes o muy frecuentes. Los únicos estados por debajo de esta cifra fueron Querétaro (64%) y Yucatán (74%).
- Yucatán fue la entidad con la mayor participación ciudadana, pues en la última elección para gobernador, votó 74% de su lista nominal. En cambio, el estado con menor participación ciudadana fue Puebla, con solo 33% de la lista en la última elección.
- En Chiapas, aquellas personas que deseen registrarse como candidatos independientes para gobernador deben reunir firmas por el equivalente al 0.25% de la lista nominal, lo que representa una barrera para su participación política. En 11 entidades dicha cifra asciende a 3%.
- La Ciudad de México es la entidad con mayor número de agresiones contra la prensa con 139 en 2022, lo que constituye un ataque a la libertad de expresión, una condición fundamental en sociedades democráticas.

SISTEMA POLÍTICO - RESULTADOS DEL SUBÍNDICE

Gráfica 4.1

Posiciones del subíndice **Sistema político**

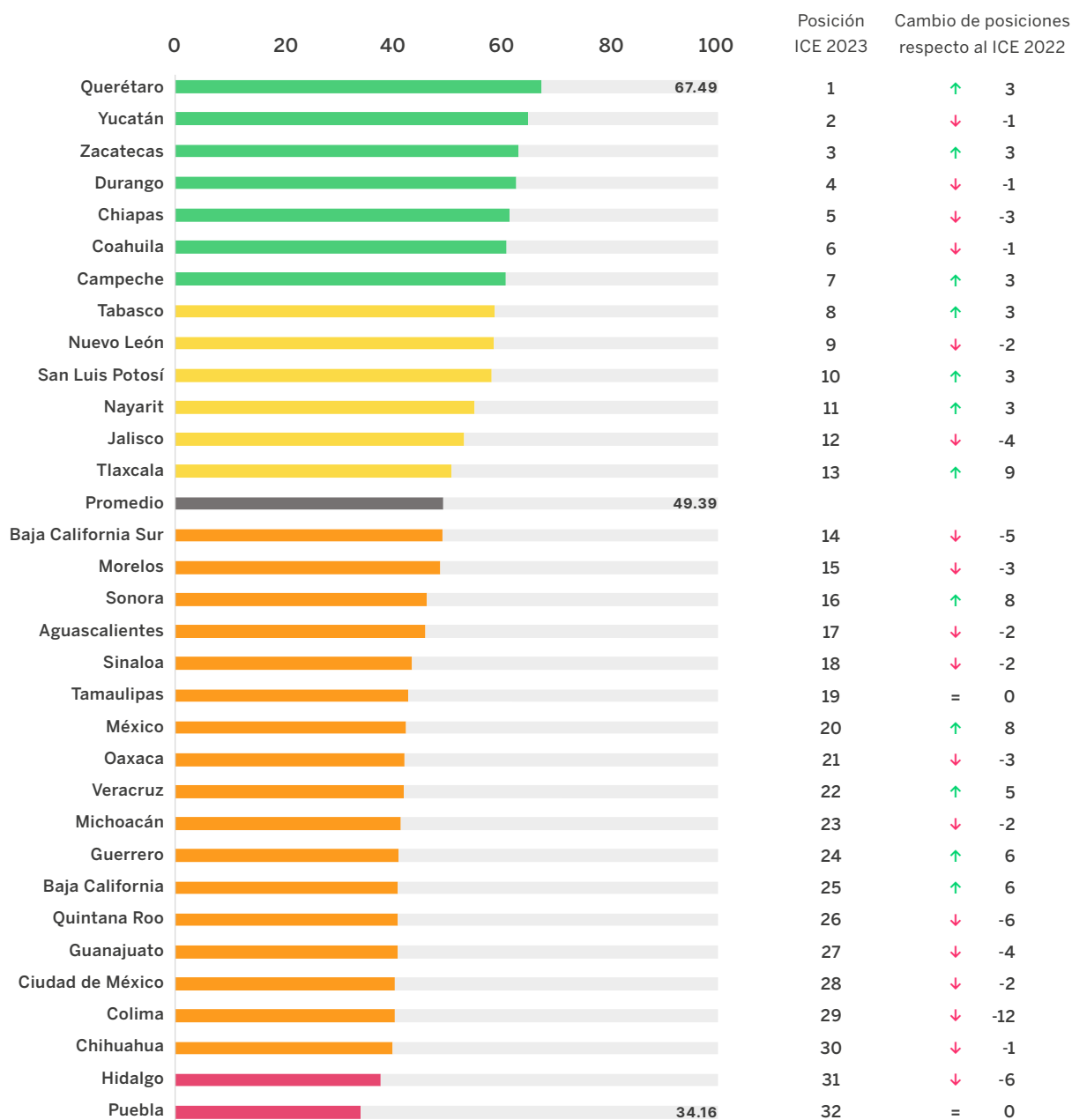

Nota: El color de la barra corresponde al nivel de competitividad obtenida por la entidad en el subíndice analizado.

SISTEMA POLÍTICO - RESULTADOS POR INDICADOR

Tabla 4.1

Resultados de los indicadores considerados en el subíndice **Sistema político**

Indicador ¿Qué mide?	¿Más es mejor?	Promedio 32 entidades			Mejor entidad	Peor entidad
		ICE 2022	ICE 2023	¿Mejoró o empeoró?		
Percepción de corrupción estatal (Porcentaje de la población urbana de 18 años y más)	No	85.3%	84.6%	Mejóro	Querétaro (64%)	Jalisco (91%)
Percepción de corrupción en partidos políticos (Porcentaje de la población urbana de 18 años y más)	No	84%	85%	Empeoró	San Luis Potosí (78%)	Zacatecas (90%)
Consulta de información de finanzas públicas (Porcentaje de la población urbana de 18 años y más)	Sí	15%	16%	Mejóro	Zacatecas (23%)	Sinaloa (10%)
Participación ciudadana (Votos emitidos como porcentaje de la lista nominal)	Sí	56%	54%	Empeoró	Yucatán (74%)	Puebla (33%)
Competencia electoral (Puntos porcentuales entre el porcentaje de votos obtenidos por el candidato electo a gobernador y el segundo lugar)	No	13	16	Empeoró	Michoacán (0.9)	Tabasco (41.8)
Barreras a candidatos independientes (Firmas requeridas para registrarse como candidato a gobernador como porcentaje de la lista nominal)	No	2.16%	2.15%	Mejóro	Chiapas (0.25%)	11 entidades (3.0%)
Agresiones a periodistas (Número de agresiones contra la prensa)	No	20	22	Empeoró	Nayarit y Tabasco (0)	Ciudad de México (139)

Para consultar mayor detalle de los indicadores, así como las fuentes de las que se obtuvieron los datos, ver anexo metodológico.

05. GOBIERNOS

¿QUÉ MIDE?

El subíndice Gobiernos mide la forma en que los gobiernos estatales son capaces de influir positivamente en la competitividad de sus respectivos estados. Entre las acciones necesarias para cumplir este objetivo se encuentran las políticas públicas orientadas a fomentar el desarrollo económico local. Por lo tanto, este subíndice incluye indicadores relacionados con la promoción del desarrollo económico y la formalidad de la economía. Además, considera indicadores sobre la capacidad para generar ingresos propios, la calidad de la información de sus finanzas públicas y el acercamiento con la ciudadanía por medios electrónicos.

DATOS RELEVANTES

- En esta edición, en términos generales se incrementó el promedio de las interacciones con el gobierno por medios electrónicos gracias a una creciente digitalización. Aumentaron los ingresos propios como porcentaje del ingreso total de las entidades. Por otro lado, disminuyó el porcentaje de población ocupada que se encuentra en condición de informalidad laboral.
- Las entidades, en promedio, son menos dependientes de las transferencias federales. En el año más reciente de medición, solo 11% de sus ingresos fueron propios, un aumento de dos puntos porcentuales respecto al año previo.
- En los tres estados con mayor nivel de informalidad (Oaxaca, Guerrero y Chiapas) en promedio 8 de cada 10 trabajadores carecen de seguridad social y prestaciones; en las tres entidades con menor informalidad (Coahuila, Nuevo León y Baja California Sur), 4 de 10 trabajadores se encuentran en esta situación. Estas brechas deben cerrarse para que, sin importar la entidad, el gobierno pueda dar acceso a seguridad social y prestaciones. El marco legal y fiscal a nivel local es clave para fomentar la formalidad.
- El puntaje promedio de las entidades en el tema de transparencia presupuestal es de 92.9, resultado de mejores prácticas en el reporte de información contable y en el cumplimiento de leyes y estándares. La entidad con el desempeño más bajo es Guerrero, con un puntaje de 66.4 puntos en el Barómetro de Información Presupuestal Estatal. Por otra parte, 12 entidades tienen una calificación de 100 puntos.

GOBIERNOS - RESULTADOS DEL SUBÍNDICE

Gráfica 5.1

Posiciones del subíndice **Gobiernos**

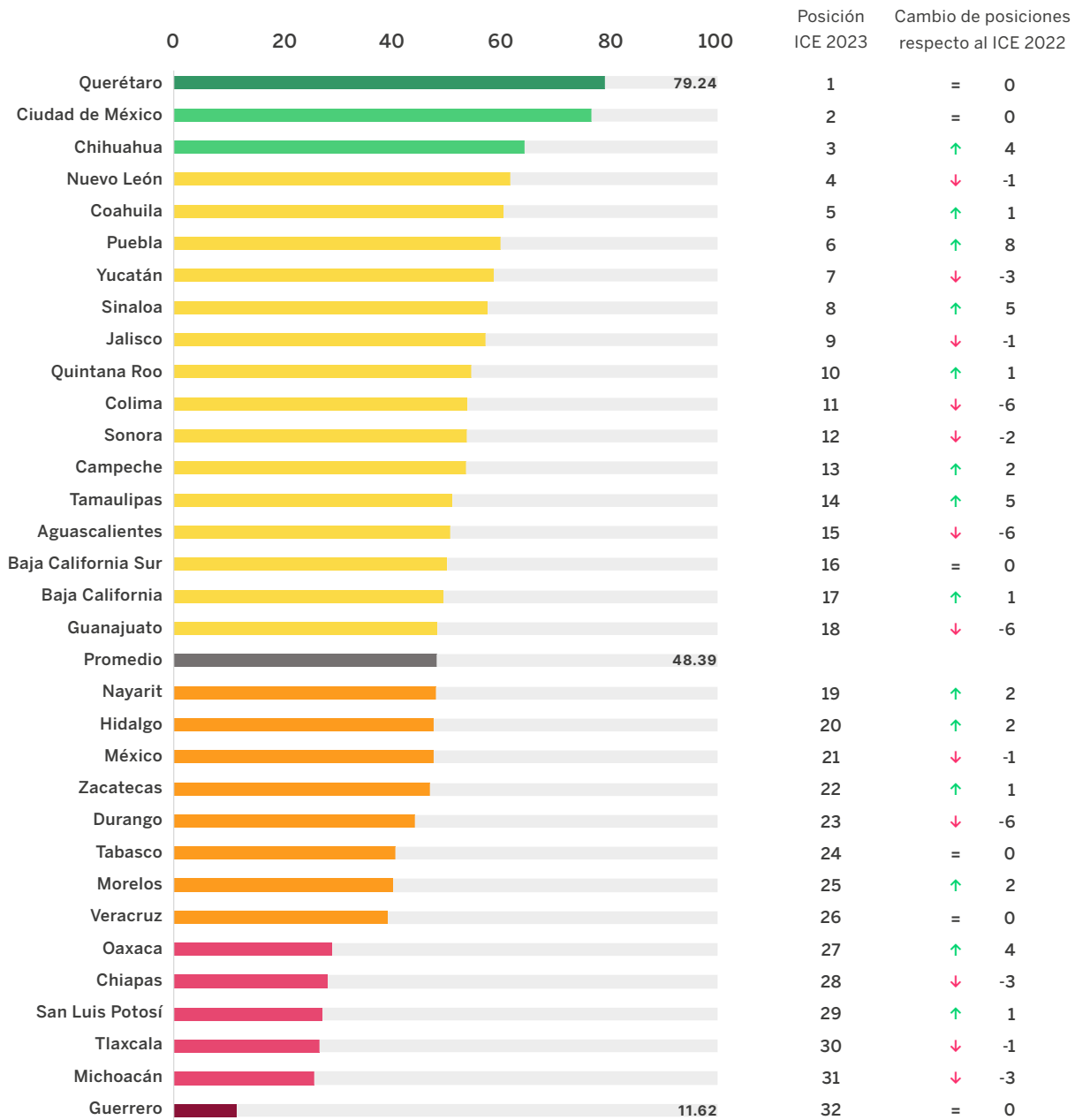

Nota: El color de la barra corresponde al nivel de competitividad obtenida por la entidad en el subíndice analizado.

GOBIERNOS

Mapa 5.1

Resultados del subíndice **Gobiernos** por nivel de competitividad



NIVEL DE COMPETITIVIDAD



GOBIERNOS - RESULTADOS POR INDICADOR

Tabla 5.1

Resultados de los indicadores considerados en el subíndice **Gobiernos**

Indicador ¿Qué mide?	¿Más es mejor?	Promedio 32 entidades			Mejor entidad	Peor entidad
		ICE 2022	ICE 2023	¿Mejóro o empeoró?		
Interacción con el gobierno por medios electrónicos (Porcentaje de la población urbana de 18 años y más que ha tenido al menos una interacción)	Sí	30%	51%	Mejóro	Ciudad de México (67%)	Chiapas (39%)
Barómetro de Información Presupuestal Estatal (Índice (0-100))	Sí	92.9	92.9	Igual	12 entidades (100)	Guerrero (66.4)
Ingresos propios (Ingresos propios como porcentaje de los ingresos totales del estado)	Sí	9%	11%	Mejóro	Ciudad de México (42%)	Guerrero (2%)
Indicador subnacional de mejora regulatoria (Índice normalizado (0-100))	Sí	54.2	43.1	Empeoró	Querétaro (100)	Baja California (0)
Informalidad laboral (Porcentaje de la población ocupada que se encuentra en condición de informalidad laboral)	No	56%	55%	Mejóro	Coahuila (35%)	Oaxaca (82%)

Para consultar mayor detalle de los indicadores, así como las fuentes de las que se obtuvieron los datos, ver anexo metodológico.

06. MERCADO DE TRABAJO

¿QUÉ MIDE?

El subíndice Mercado de trabajo -antes Mercado de factores- mide la eficiencia del principal factor de producción: el capital humano. En específico, se consideran características que son esenciales para el adecuado desempeño de trabajadores y empleadores, puesto que esto es determinante para establecer condiciones de crecimiento y desarrollo en cada una de las entidades federativas. Aquellos estados en los que los trabajadores están más y mejor capacitados, y los salarios son más competitivos, son más atractivos para el talento y la inversión.

DATOS RELEVANTES

- En el tema laboral, en promedio, los estados avanzaron en sus salarios promedio y se redujo la proporción de trabajadores que laboran más de 48 horas a la semana. Sin embargo, disminuyó la proporción de población que recibe capacitación y se incrementó la tasa de desigualdad salarial.
- Guerrero (10.2), Chiapas (9.9) y Tlaxcala (8.7) fueron los tres estados que presentaron la desigualdad salarial más alta; es decir, la proporción de los trabajadores que reciben hasta dos salarios mínimos es mayor que la de personas que reciben más de dos salarios mínimos.
- En las entidades, el salario promedio de los trabajadores de tiempo completo fue de 8 mil 707 pesos mensuales; sin embargo, la brecha entre estados es considerable. Los trabajadores mejor pagados son los de Baja California Sur, quienes ganan en promedio 2.5 veces lo que ganan los trabajadores de Chiapas, que están en el otro extremo.
- El promedio de la proporción de trabajadores con jornadas laborales de más de 48 horas disminuyó respecto a la edición anterior. Guanajuato es el estado con peor desempeño en ese indicador ya que el 36% de la población ocupada de la entidad trabaja más de 48 horas a la semana, mientras que en Jalisco solo lo hace 16%.

MERCADO DE TRABAJO - RESULTADOS DEL SUBÍNDICE

Gráfica 6.1

Posiciones del subíndice **Mercado de trabajo**

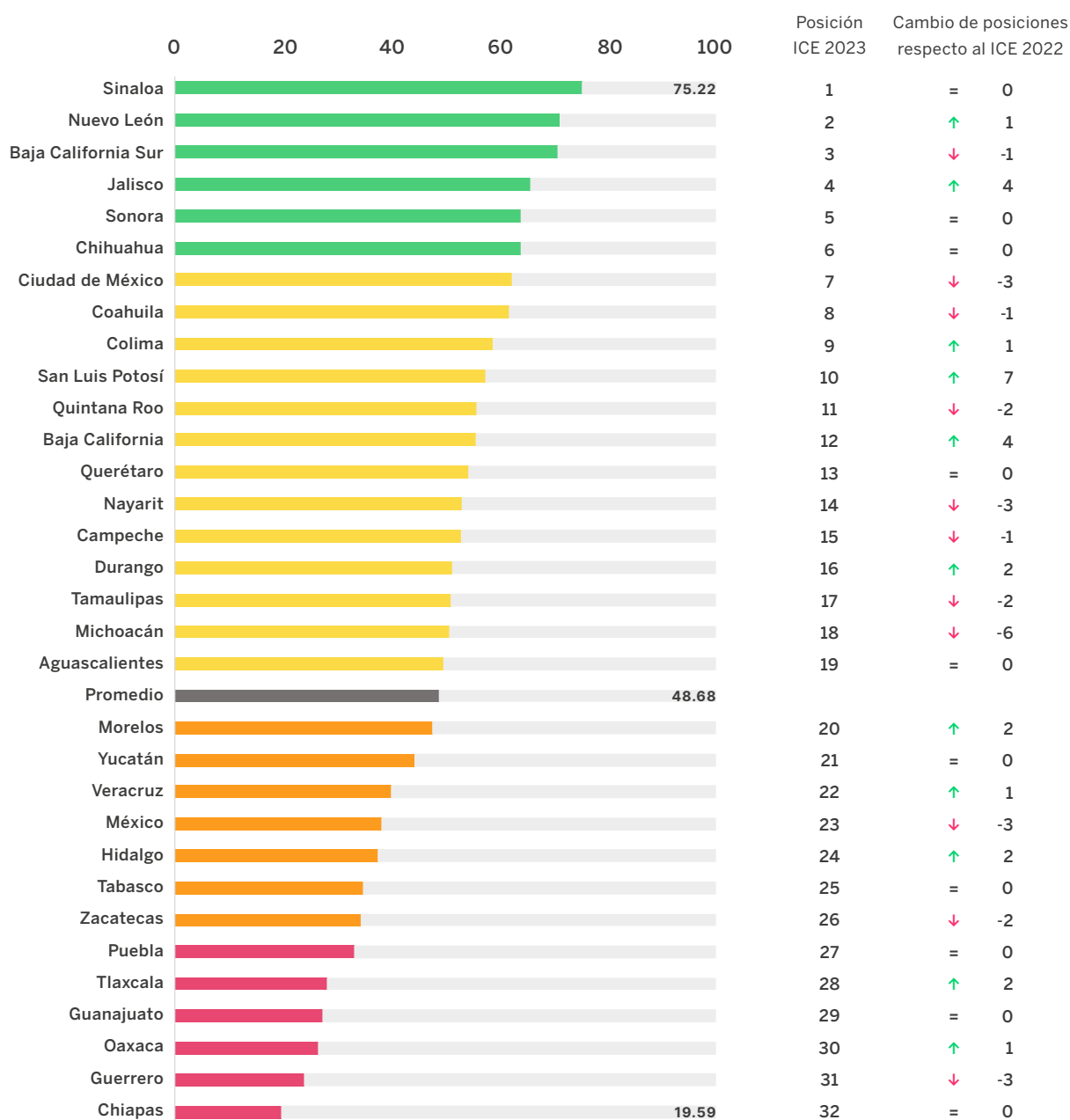

Nota: El color de la barra corresponde al nivel de competitividad obtenida por la entidad en el subíndice analizado.

MERCADO DE TRABAJO

Mapa 6.1

Resultados del subíndice **Mercado de trabajo** por nivel de competitividad



NIVEL DE COMPETITIVIDAD

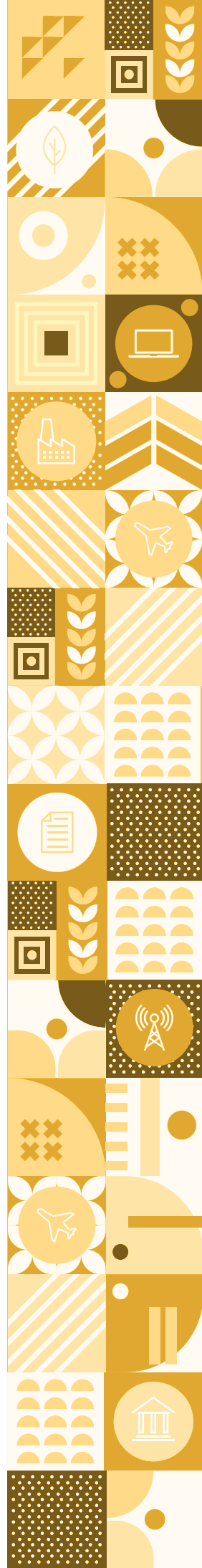

MERCADO DE TRABAJO - RESULTADOS POR INDICADOR

Tabla 6.1

Resultados de los indicadores considerados en el subíndice **Mercado de trabajo**

Indicador ¿Qué mide?	¿Más es mejor?	Promedio 32 entidades			Mejor entidad	Peor entidad
		ICE 2022	ICE 2023	¿Mejoró o empeoró?		
Ingreso promedio de trabajadores de tiempo completo (Pesos por mes)	Sí	\$8,187	\$8,707	Mejóro	Baja California Sur (\$12,934)	Chiapas (\$5,209)
Desigualdad salarial (Cociente entre personas que ganan hasta dos salarios mínimos y personas que ganan más de dos salarios mínimos)	No	3.2	4.8	Empeoró	Baja California Sur (1.2)	Guerrero (10.2)
Personas con ingresos por debajo de la línea de bienestar (Trabajadores como porcentaje de la PEA* que laboran 40 horas a la semana o más)	No	3.5%	3.4%	Mejóro	Baja California (0.4%)	Chiapas (17%)
Jornadas laborales de más de 48 horas (Porcentaje de población ocupada)	No	26.4%	26.3%	Mejóro	Jalisco (16%)	Guanajuato (36%)
Población con educación superior (Porcentaje de la población de 25 años y más con educación técnica o superior)	Sí	24.6%	24.8%	Mejóro	Ciudad de México (41%)	Guerrero (14%)
Capacitación laboral (Población que ha recibido capacitación como porcentaje de la población económicamente activa)	Sí	4.3%	3.1%	Empeoró	Campeche (10%)	Zacatecas (1%)

*Población Económicamente Activa

Para consultar mayor detalle de los indicadores, así como las fuentes de las que se obtuvieron los datos, ver anexo metodológico.

07. ECONOMÍA

¿QUÉ MIDE?

El subíndice Economía mide las principales características de las economías estatales, así como la situación de acceso al crédito para empresas y familias. Dentro del subíndice se incluyen indicadores que describen la distribución del Producto Interno Bruto (PIB), el dinamismo de la economía, el nivel de deuda, así como distribución del ingreso y la diversificación económica. Los estados que presentan una economía estable, así como mercados crediticios grandes, atraen más talento e inversión y son, por lo tanto, propensos a una mayor generación de empleo y riqueza.

DATOS RELEVANTES

- En esta edición se observó un avance generalizado en la reducción de la deuda de las entidades federativas en relación con su PIB y con las participaciones federales que reciben. Sin embargo, las condiciones macroeconómicas globales, así como una política monetaria restrictiva, han implicado que el costo y el plazo promedio de su vencimiento han aumentado.
- En esta edición, en promedio estuvieron presentes 799 sectores en las economías estatales. La entidad más diversificada fue la Ciudad de México, mientras Campeche fue la de menor número de sectores presentes.
- Los saldos de la deuda de los gobiernos de Coahuila, Nuevo León, Chihuahua y Quintana Roo representaron más del total de ingresos que les proporcionó el Gobierno Federal a través de participaciones.
- En promedio, los estados generaron 63.6% de su PIB en sectores de alto crecimiento como manufacturas, comercio y servicios financieros. Nuevo León fue el estado con la mayor proporción de su PIB generado en sectores de alto crecimiento (79%) y Campeche el estado con la menor (11%).

ECONOMÍA - RESULTADOS DEL SUBÍNDICE

Gráfica 7.1

Posiciones del subíndice **Economía**

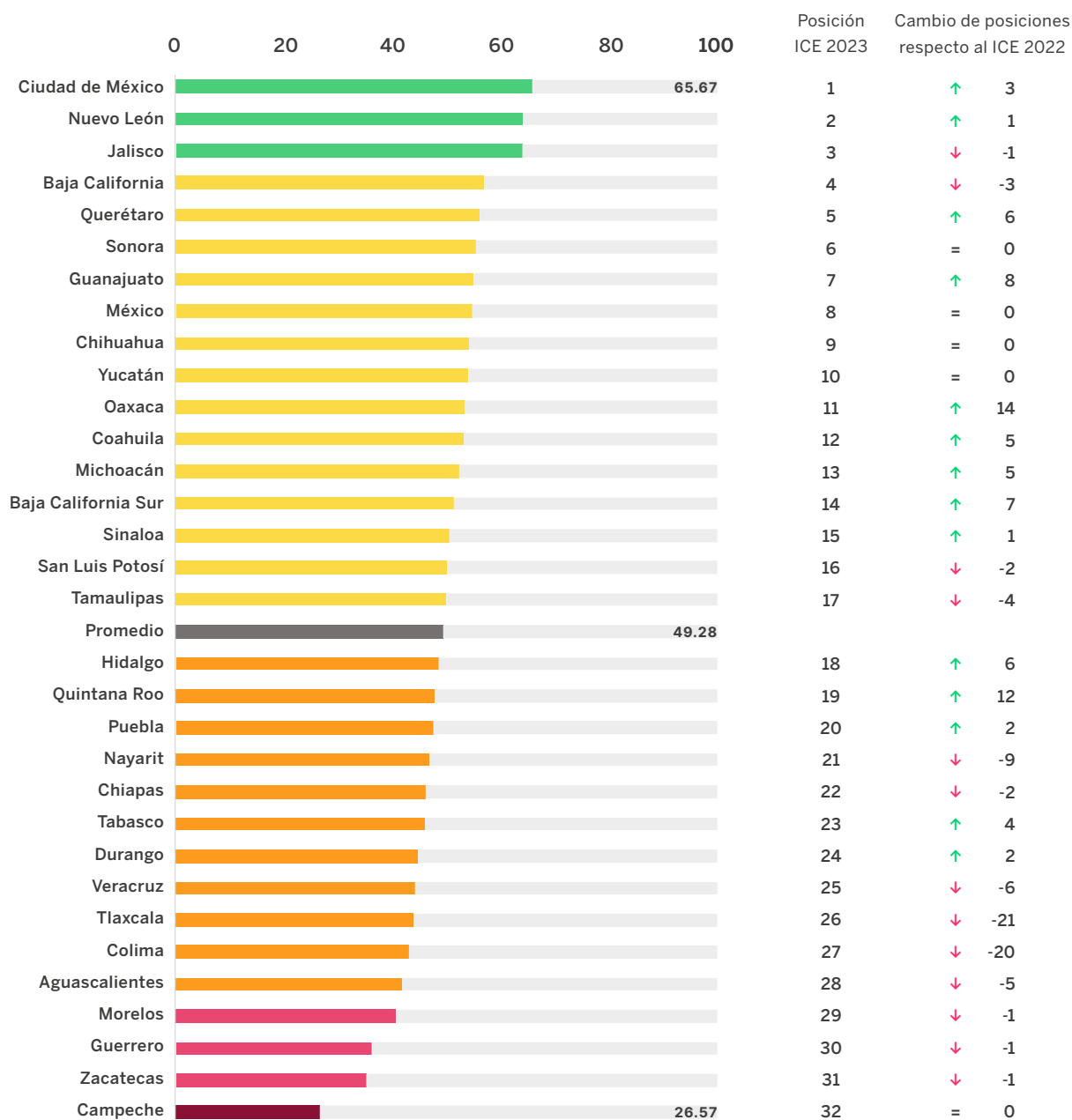

Nota: El color de la barra corresponde al nivel de competitividad obtenida por la entidad en el subíndice analizado.

ECONOMÍA - RESULTADOS POR INDICADOR

Tabla 7.1

Resultados de los indicadores considerados en el subíndice **Economía**

Indicador ¿Qué mide?	¿Más es mejor?	Promedio 32 entidades			Mejor entidad	Peor entidad
		ICE 2022	ICE 2023	¿Mejóro o empeoró?		
PIB per cápita (Pesos por habitante)	Sí	\$176,920	\$194,396	Mejóro	Ciudad de México (\$451,949)	Chiapas (\$71,343)
PIB en sectores de alto crecimiento (Porcentaje del PIB)	Sí	63.9%	63.6%	Empeoró	Nuevo León (79%)	Campeche (11%)
Crecimiento del PIB (Promedio de la tasa de crecimiento real de los últimos 3 años)	Sí	-1.2%	-1.7%	Empeoró	Tabasco (7.4%)	Campeche (-5.5%)
Deuda estatal y de organismos estatales (PIB) (Porcentaje del PIB)	No	2.3%	2.2%	Mejóro	Querétaro y Tlaxcala (0%)	Chihuahua (5%)
Deuda estatal y de organismos estatales (Porcentaje de las participaciones federales)	No	64%	63%	Mejóro	Querétaro y Tlaxcala (0%)	Coahuila (204%)
Plazo promedio de vencimiento de la deuda (Años promedio ponderados)	Sí	15.1	14.2	Empeoró	Coahuila (21.8)	Tabasco (6.5)
Costo promedio de la deuda (Tasa de interés promedio ponderada)	No	5.3%	9.2%	Empeoró	Oaxaca (6.5%)	Zacatecas (10%)
Personas con ingresos mayores al promedio estatal (Porcentaje de la población ocupada)	Sí	24.8%	25.1%	Mejóro	Durango (33%)	Ciudad de México (14%)
Población trabajadora (Población ocupada como porcentaje de la población total)	Sí	44%	45%	Mejóro	Baja California Sur (51%)	Chiapas (38%)
Diversificación económica (Número de sectores presentes en la economía)	Sí	799.19	799.16	Empeoró	Ciudad de México (941)	Campeche (638)

Para consultar mayor detalle de los indicadores, así como las fuentes de las que se obtuvieron los datos, ver anexo metodológico.

08. INFRAESTRUCTURA

¿QUÉ MIDE?

El subíndice Infraestructura -antes Precusores- engloba elementos relacionados con los sectores financiero, de telecomunicaciones y de transporte. Estos son de gran importancia, pues se les considera como condiciones necesarias para impulsar el crecimiento, la inversión y la generación de empleo, al incidir directa y transversalmente en muchos sectores de la economía. Por ello, su desarrollo es fundamental para mejorar la competitividad de los estados. Este subíndice considera indicadores relacionados con el acceso a internet, las vías físicas de comunicación, ya sea aéreas, marítimas o terrestres, y el uso y acceso a los servicios financieros.

DATOS RELEVANTES

- En esta edición, en temas de conectividad terrestre se incrementó la tasa de heridos en accidentes de tránsito y los accidentes por mala condición de los caminos. En la conectividad aérea se incrementó el flujo de pasajeros aéreos y la carga aérea.
- En la medición anterior, en los estados había un promedio de 5 mil 724 contratos de banca móvil por cada 10 mil adultos. Sin embargo, dicha cifra aumentó a 6 mil 559 en esta edición, una mejora significativa en la inclusión financiera a través de la digitalización. Aún así, hay estados con rezagos importantes, como Oaxaca (con 4 mil 90 contratos por cada 10 mil adultos).
- En promedio, las entidades cuentan con 121 terminales punto de venta por cada 10 mil adultos, otra forma de medir la cobertura de la infraestructura financiera del país. Quintana Roo es la entidad con la mayor tasa (295), mientras que Chiapas presentó 45.
- En promedio, las entidades cuentan con 6.6 cajeros por cada 10 mil adultos, un indicador de acceso a servicios financieros. Quintana Roo es la entidad con el mayor número (13.6), mientras que Chiapas tiene tan solo 2.8.

INFRAESTRUCTURA - RESULTADOS DEL SUBÍNDICE

Gráfica 8.1

Posiciones del subíndice **Infraestructura**

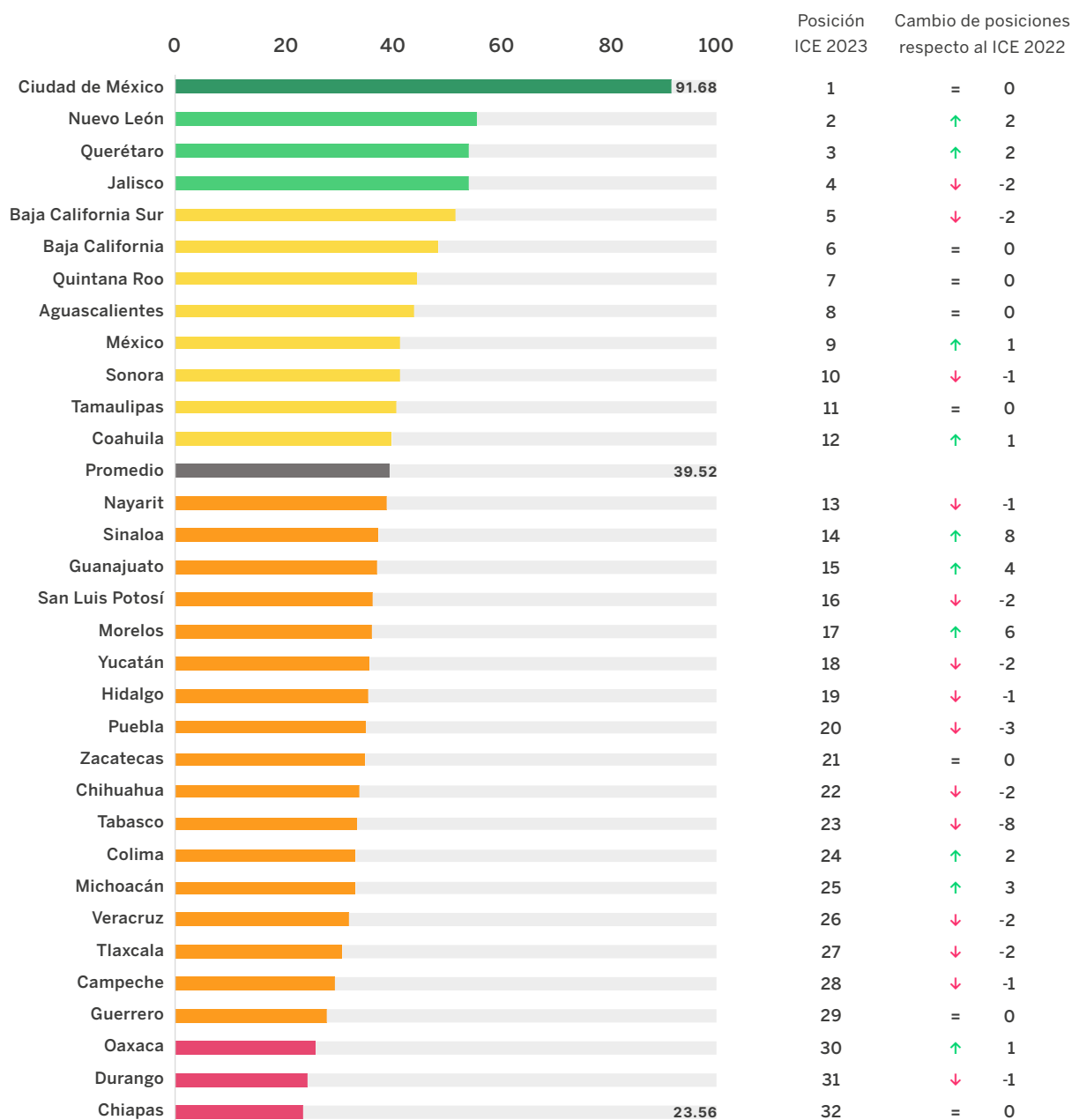

Nota: El color de la barra corresponde al nivel de competitividad obtenida por la entidad en el subíndice analizado.

INFRAESTRUCTURA

Mapa 8.1

Resultados del subíndice **Infraestructura** por nivel de competitividad



NIVEL DE COMPETITIVIDAD



INFRAESTRUCTURA - RESULTADOS POR INDICADOR

Tabla 8.1

Resultados de los indicadores considerados en el subíndice **Infraestructura**

Indicador ¿Qué mide?	¿Más es mejor?	Promedio 32 entidades			Mejor entidad	Peor entidad
		ICE 2022	ICE 2023	¿Mejóro empeoró?		
Telefonía móvil (Porcentaje del total de las viviendas)	Sí	88%	88%	Igual	Baja California Sur (95%)	Chiapas (70%)
Acceso a internet (Porcentaje del total de las viviendas)	Sí	50%	50%	Igual	Ciudad de México (76%)	Chiapas (22%)
Terminales punto de venta (Terminales punto de venta por cada 10 mil adultos)	Sí	137	121	Empeoró	Quintana Roo (295)	Chiapas (45)
Cajeros automáticos (Cajeros automáticos por cada 10 mil adultos)	Sí	6.59	6.60	Mejóro	Quintana Roo (13.6)	Chiapas (2.8)
Uso de banca móvil (Contratos que usan banca móvil por cada 10 mil adultos)	Sí	5,724	6,559	Mejóro	Ciudad de México (20,289)	Oaxaca (4,090)
Captación de ahorro (Pesos en cuentas de ahorro y depósitos a plazo por millón del PIB)	Sí	\$57,222	\$52,673	Empeoró	Ciudad de México (\$154,651)	Quintana Roo (\$23,955)
Heridos en accidentes de tránsito terrestre (Heridos por cada 100 mil habitantes)	No	72	84	Empeoró	Hidalgo (9)	Quintana Roo (222)
Accidentes por malas condiciones del camino (Accidentes por cada 100 mil vehículos)	No	11	13	Empeoró	Chiapas y Tabasco (0)	Quintana Roo (145)
Flujo de pasajeros aéreos (Pasajeros por cada mil habitantes)	Sí	1,243	1,594	Mejóro	Quintana Roo (17,444)	Hidalgo y Tlaxcala (0)
Carga aérea (Kilogramos por cada mil habitantes)	Sí	6,244	6,599	Mejóro	Ciudad de México (63,516)	Hidalgo, Morelos y Tlaxcala (0)

Para consultar mayor detalle de los indicadores, así como las fuentes de las que se obtuvieron los datos, ver anexo metodológico.

09. APERTURA INTERNACIONAL

¿QUÉ MIDE?

El subíndice Apertura internacional -antes Relaciones internacionales- mide el grado con el cual los estados capitalizan su relación con el exterior para elevar su competitividad más allá de las fronteras del país. Por ello, el subíndice considera indicadores relacionados con el turismo internacional y el flujo de capitales. En un entorno de globalización, la competitividad de los estados depende cada vez más de su capacidad para explotar y fortalecer los vínculos que tienen con el exterior.

DATOS RELEVANTES

- En esta edición se observaron avances en el turismo, puesto que la proporción del PIB turístico se incrementó. En términos comerciales continuó la aceleración inercial que se había observado desde ediciones recientes, en las que ha habido un incremento de las exportaciones, factor esencial de la recuperación económica del país.
- En promedio, las entidades exportan lo equivalente a 36% de su PIB. Sin embargo, Chihuahua, Coahuila y Baja California exportan más de lo que producen en términos del PIB estatal.
- En promedio, la relación entre la inversión extranjera directa y PIB se redujo 3.7% respecto al ICE 2022. Oaxaca capta en promedio 0.2 dólares por millar de PIB, mientras que Baja California Sur recibe 17 veces dicho valor (3.6 dólares).
- Los estados que obtienen mayor PIB por el sector turístico son Quintana Roo (17.8%), Baja California Sur (15.6%) y Nayarit (9.2%). En promedio, la aportación del PIB turístico aumentó de 2.2% a 2.8% entre 2020 y 2021.
- Los tres estados que más reciben pasajeros internacionales son Quintana Roo, Ciudad de México y Jalisco. Estos atendieron a ocho de cada 10 pasajeros aéreos internacionales del país.

APERTURA INTERNACIONAL - RESULTADOS DEL SUBÍNDICE

Gráfica 9.1

Posiciones del subíndice **Apertura internacional**

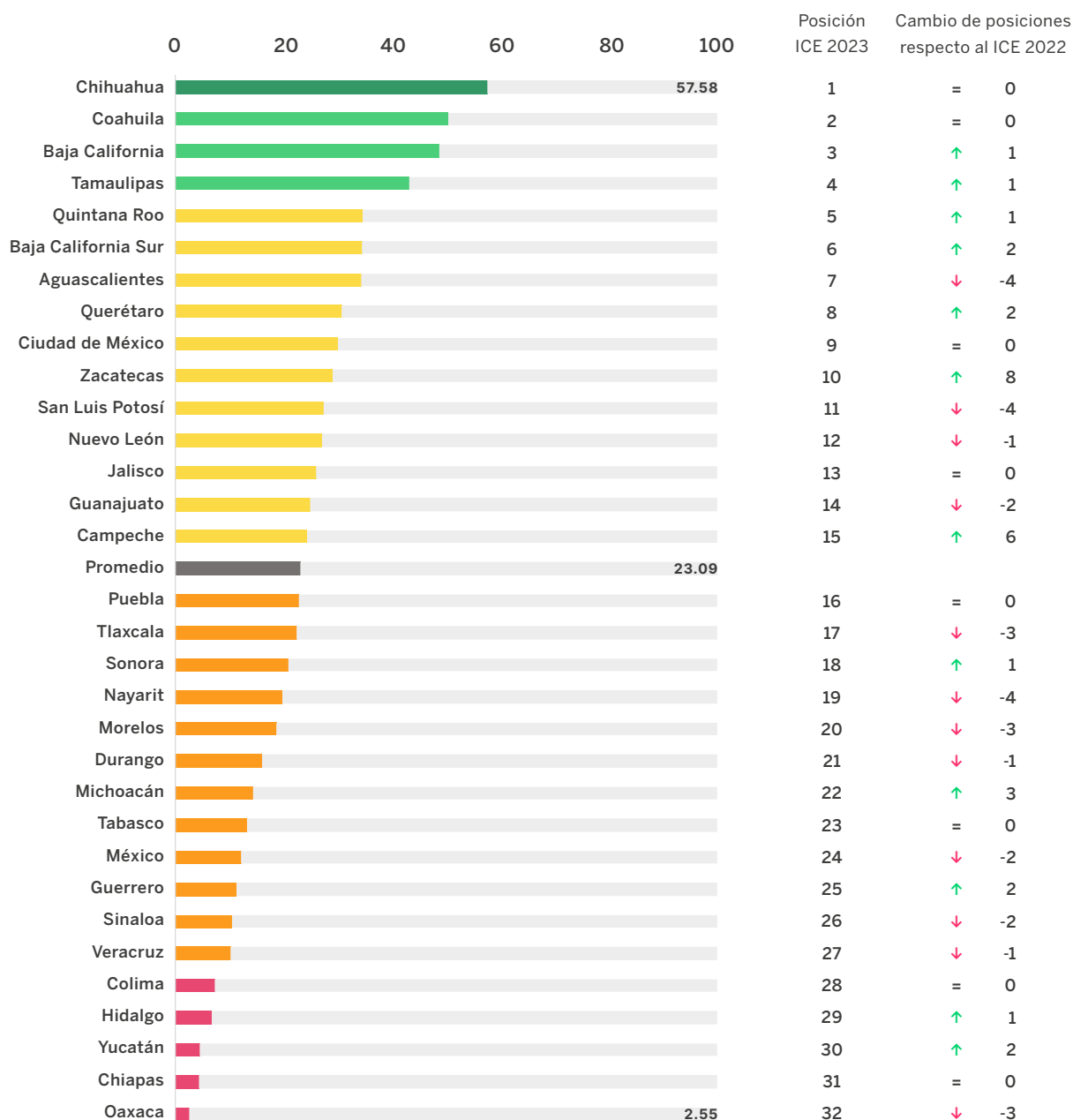

Nota: El color de la barra corresponde al nivel de competitividad obtenida por la entidad en el subíndice analizado.

APERTURA INTERNACIONAL

Mapa 9.1

Resultados del subíndice **Apertura internacional** por nivel de competitividad



NIVEL DE COMPETITIVIDAD

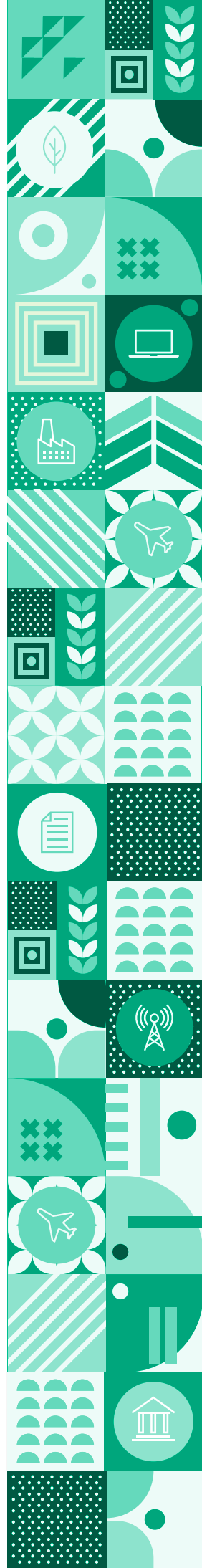

APERTURA INTERNACIONAL - RESULTADOS POR INDICADOR

Tabla 9.1

Resultados de los indicadores considerados en el subíndice **Apertura internacional**

Indicador ¿Qué mide?	¿Más es mejor?	Promedio 32 entidades			Mejor entidad	Peor entidad
		ICE 2022	ICEI 2023	¿Mejóro o empeoró?		
Flujo de pasajeros aéreos internacionales (Porcentaje del total de pasajeros aéreos internacionales que llegaron o partieron del estado)	Sí	3.1%	3.1%	Igual	Quintana Roo (38.3%)	Hidalgo y Tlaxcala (0%)
PIB turístico (Porcentaje del PIB estatal)	Sí	2.2%	2.8%	Mejóro	Quintana Roo (18%)	Tlaxcala (1%)
Inversión extranjera directa (Dólares por millar de PIB (promedio 3 años))	Sí	1.4	1.3	Empeoró	Baja California Sur (3.6)	Oaxaca (0.2)
Exportación de mercancías (Porcentaje del PIB)	Sí	35.9%	36.2%	Mejóro	Chihuahua (135%)	Quintana Roo (0.2%)

Para consultar mayor detalle de los indicadores, así como las fuentes de las que se obtuvieron los datos, ver anexo metodológico.

10. INNOVACIÓN

¿QUÉ MIDE?

El subíndice Innovación mide la capacidad de los estados para competir con éxito en la economía, particularmente en sectores de alto valor agregado, intensivos en conocimiento y tecnología de punta. Se considera la habilidad para generar y aplicar conocimiento nuevo, por lo que se incluyen indicadores relacionados con las características de las empresas, el contexto en materia de investigación y desarrollo y la generación de patentes. Un estado que cuenta con sectores económicos más innovadores atrae más inversión que genera un círculo virtuoso de capacitación y generación de conocimiento.

DATOS RELEVANTES

- En promedio, en esta edición se redujo la cantidad de patentes solicitadas, el número de centros de investigación y la complejidad económica en sectores de innovación.
- Mientras que en la Ciudad de México, Nuevo León y Jalisco se solicitaron más de 4 patentes por cada 100 mil personas económicamente activas, en Zacatecas, Campeche y Tlaxcala la tasa de patentes solicitadas fue cero.
- Nuevo León se mantiene como la entidad con mayor complejidad en sectores de innovación, y Guerrero como la entidad con menor complejidad.
- Baja California Sur presentó la mayor tasa en productividad total de los factores, métrica que se refiere la contribución de los insumos a la producción.

INNOVACIÓN - RESULTADOS DEL SUBÍNDICE

Gráfica 10.1

Posiciones del subíndice **Innovación**

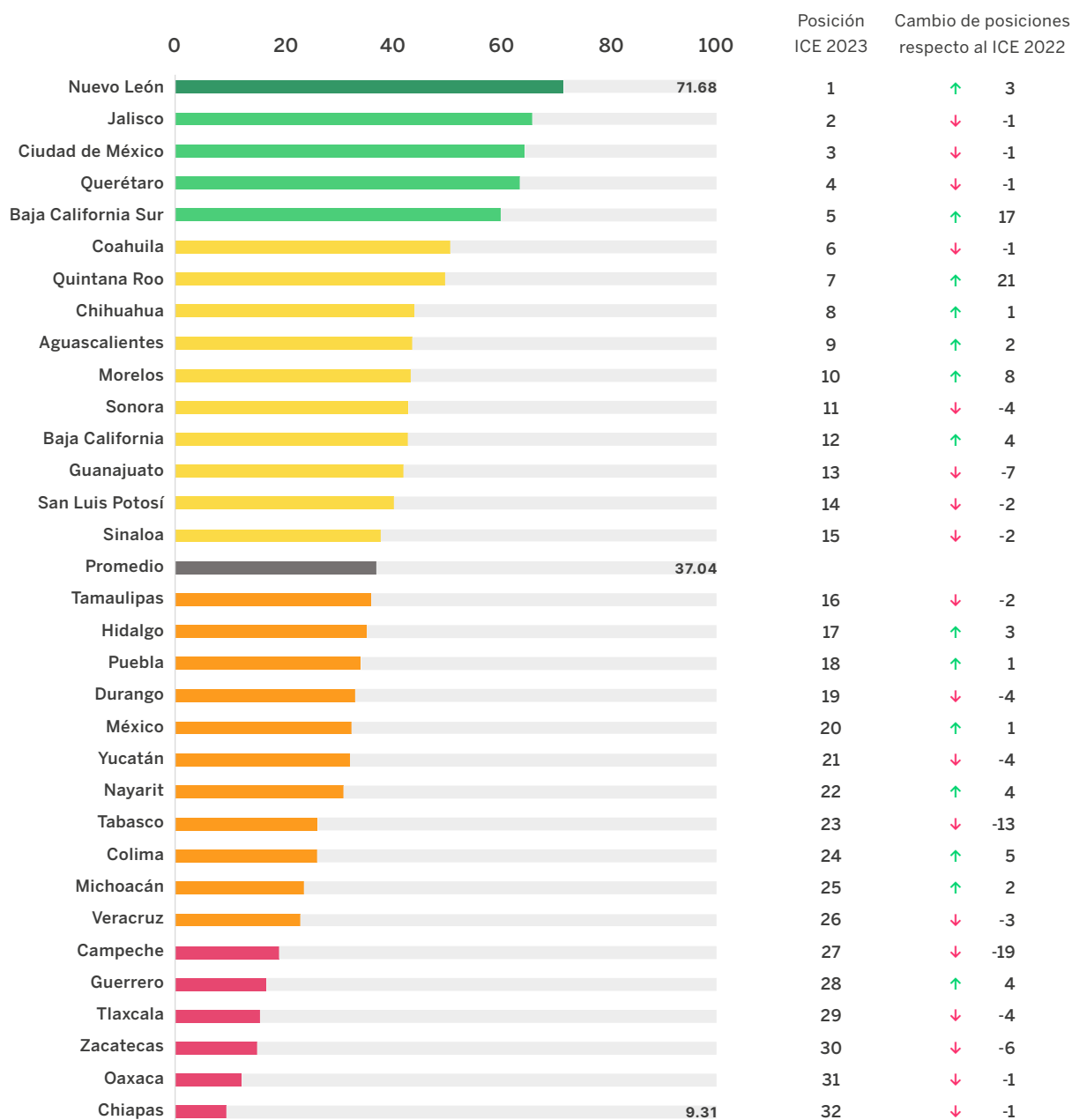

Nota: El color de la barra corresponde al nivel de competitividad obtenida por la entidad en el subíndice analizado.

INNOVACIÓN

Mapa 10.1

Resultados del subíndice **Innovación** por nivel de competitividad



NIVEL DE COMPETITIVIDAD



INNOVACIÓN - RESULTADOS POR INDICADOR

Tabla 10.1

Resultados de los indicadores considerados en el subíndice **Innovación**

Indicador ¿Qué mide?	¿Más es mejor?	Promedio 32 entidades			Mejor entidad	Peor entidad
		ICE 2022	ICE 2023	¿Mejoró o empeoró?		
Complejidad económica en sectores de innovación (Índice normalizado (0-100))	Sí	52	51	Empeoró	Nuevo León (100)	Guerrero (0)
Productividad total de los factores (Tasa de crecimiento anual)	Sí	-4.1%	3.4%	Mejoró	Baja California Sur (6%)	Ciudad de México (2%)
Centros de investigación (Centros por cada 100 mil de la población económicamente activa)	Sí	1.18	1.15	Empeoró	Ciudad de México (2.4)	Colima (0.3)
Patentes (Patentes solicitadas por cada 100 mil de la población económicamente activa)	Sí	1.6	1.3	Empeoró	Ciudad de México (4.5)	Campeche, Tlaxcala y Zacatecas (0)

Para consultar mayor detalle de los indicadores, así como las fuentes de las que se obtuvieron los datos, ver anexo metodológico.

IFCZ

ÍNDICE DE COMPETITIVIDAD ESTATAL 2023

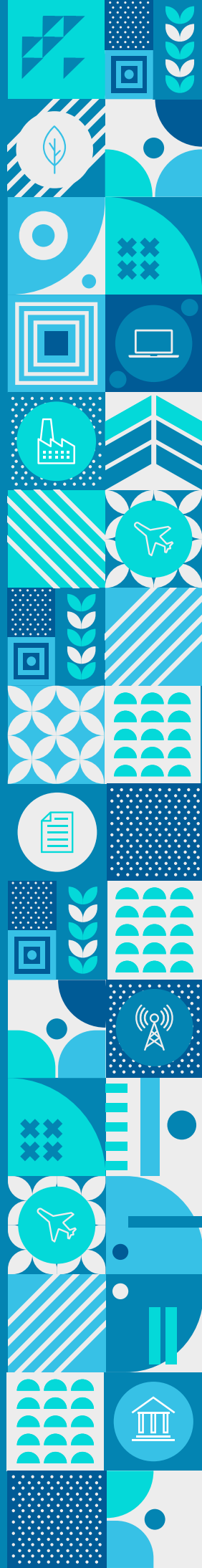



RESULTADOS POR ESTADO



AGUASCALIENTES

POSICIÓN: 7

NIVEL DE COMPETITIVIDAD ● MUY ALTA ● ALTA ● MEDIA ALTA ● MEDIA BAJA ● BAJA ● MUY BAJA

DERECHO

Posición 7

Indicador	Cifra	Posición	Desempeño
Homicidios (Por cada 100 mil habitantes)	5.4	4	●
Secuestros (Por cada 100 mil habitantes)	0.3	15	●
Robo de vehículos (Por cada mil vehículos registrados)	2.5	13	●
Costos del delito (Pesos por persona de 18 años y más)	\$2,935	18	●
Incidencia delictiva (Delitos por cada mil habitantes)	26.9	29	●
Delitos no denunciados (Porcentaje del total)	84.5%	2	●
Percepción de seguridad (Porcentaje de la población adulta que se siente segura)	44%	5	●
Competencia en servicios notariales (Notarios por cada 100 mil habitantes)	3.9	8	●

MEDIO AMBIENTE

Posición 3

Indicador	Cifra	Posición	Desempeño
Caudal tratado de aguas residuales (Litros por segundo por cada mil habitantes)	2.2	2	●
Eficiencia económica del agua en la agricultura (Miles de pesos por hectómetro cúbico)	8,080	9	●
Morbilidad por enfermedades respiratorias (Incidencia de asma e infecciones respiratorias agudas por cada mil habitantes)	96	23	●
Pérdida de cobertura arbórea (Tasa de pérdida de cobertura arbórea)	0.00%	1	●
Intensidad energética de la economía (Kilowatts-hora por millón de pesos del PIB)	8,517	6	●

GOBIERNOS

Posición 15

Indicador	Cifra	Posición	Desempeño
Interacción con el gobierno por medios electrónicos (Porcentaje de la población urbana de 18 años y más que ha tenido al menos una interacción)	41%	30	●
Barómetro de Información Presupuestal Estatal (Índice (0-100); más es mejor)	96.6	19	●
Ingresos propios (Porcentaje de los ingresos totales del estado)	10%	15	●
Indicador subnacional de mejora regulatoria (Índice normalizado (0-100))	47.1	12	●
Informalidad laboral (Porcentaje de la población ocupada que se encuentra en condición de informalidad laboral)	40%	6	●

SOCIEDAD

Posición 6

Indicador	Cifra	Posición	Desempeño
Mujeres económicamente activas (Porcentaje de la población económicamente activa)	40.7%	10	●
Brecha de ingresos por género (Valor absoluto de la diferencia de ingresos mensuales promedio de hombres y mujeres dividida entre los ingresos mensuales promedio de los hombres)	10.5%	4	●
Diferencia de informalidad laboral entre mujeres y hombres (Diferencia de puntos porcentuales de las tasas de informalidad entre mujeres y hombres)	3.89	23	●
Grado de escolaridad (Años promedio de escolaridad en población de 25 años o más)	10.4	4	●
Cobertura educativa (Tasa bruta de escolarización en nivel secundaria)	93%	18	●
Rendimiento académico (Porcentaje de alumnos en nivel de desempeño 3 y 4 de matemáticas)	17%	12	●
Acceso a instituciones de salud (Porcentaje de la población ocupada que tiene acceso a instituciones de salud)	53%	6	●
Esperanza de vida (Años)	76.2	4	●
Mortalidad infantil (Defunciones de menores de 1 año por cada mil nacidos vivos)	12.6	7	●
Camas de hospital (Camas en área de hospitalización por cada mil habitantes)	0.73	15	●
Personal médico y de enfermería (Personal en contacto con el paciente por cada mil habitantes)	3.48	10	●
Personal médico con especialidad (Personal con especialidad por cada mil habitantes)	1.36	4	●
Migración neta (Migrantes netos como porcentaje de la población total)	0.11%	11	●

INNOVACIÓN

Posición 9

Indicador	Cifra	Posición	Desempeño
Complejidad económica en sectores de innovación (Índice normalizado (0-100))	75	9	●
Productividad total de los factores (Tasa de crecimiento anual)	3.2%	15	●
Centros de investigación (Por cada 100 mil de la población económicamente activa)	1.7	6	●
Patentes (Por cada 100 mil de la población económicamente activa)	0.9	17	●

APERTURA INTERNACIONAL Posición 7

Indicador	Cifra	Posición	Desempeño
Flujo de pasajeros aéreos internacionales (Porcentaje del total de pasajeros aéreos internacionales que llegaron o partieron del estado)	0.4%	13	●
PIB turístico (Porcentaje del PIB estatal)	1.6%	13	●
Inversión extranjera directa (Dólares por millar de PIB (promedio 3 años))	1.3	15	●
Exportación de mercancías (Porcentaje del PIB)	73%	5	●

MERCADO DE TRABAJO Posición 19

Indicador	Cifra	Posición	Desempeño
Ingreso promedio de trabajadores de tiempo completo (Pesos por mes)	\$8,353	17	●
Desigualdad salarial (Cociente entre personas que ganan hasta dos salarios mínimos y personas que ganan más de dos salarios mínimos)	3.63	10	●
Personas con ingresos por debajo de la línea de bienestar (Trabajadores como porcentaje de la población económicamente activa que laboran 40 horas a la semana o más)	1.5%	8	●
Jornadas laborales de más de 48 horas (Porcentaje de población ocupada que trabaja más de 48 horas a la semana)	31%	27	●
Población con educación superior (Porcentaje de la población de 25 años y más con educación técnica y superior)	29%	8	●
Capacitación laboral (Población que ha recibido capacitación como porcentaje de la población económicamente activa)	3.6%	12	●

INFRAESTRUCTURA Posición 8

Indicador	Cifra	Posición	Desempeño
Telefonía móvil (Porcentaje de viviendas)	93%	3	●
Acceso a internet (Porcentaje de viviendas)	61%	7	●
Terminales punto de venta (Por cada 10 mil adultos)	149	8	●
Cajeros automáticos (Por cada 10 mil adultos)	7.0	11	●
Uso de banca móvil (Contratos que usan banca móvil por cada 10 mil adultos)	6,109	18	●
Captación de ahorro (Pesos en cuentas de ahorro y depósitos a plazo por millón del PIB)	63,551	7	●
Heridos en accidentes de tránsito terrestre (Por cada 100 mil habitantes)	89	20	●
Accidentes por malas condiciones del camino (Por cada 100 mil vehículos)	9	23	●
Flujo de pasajeros aéreos (Por cada mil habitantes)	624	12	●
Carga aérea (Kilogramos por cada mil habitantes)	188	22	●

ECONOMÍA Posición 28

Indicador	Cifra	Posición	Desempeño
PIB per cápita (Pesos por habitante)	\$229,326	11	●
PIB en sectores de alto crecimiento (Porcentaje del PIB)	70%	14	●
Crecimiento del PIB (Promedio de la tasa de crecimiento real de los últimos 3 años)	-3.0%	31	●
Deuda estatal y de organismos estatales (PIB) (Porcentaje del PIB)	1%	11	●
Deuda estatal y de organismos estatales (participaciones federales) (Porcentaje de las participaciones federales)	31%	12	●
Plazo promedio de vencimiento de la deuda (Años promedio ponderados)	11.6	22	●
Costo promedio de la deuda (Tasa de interés promedio ponderada)	9.5%	18	●
Personas con ingresos mayores al promedio estatal (Porcentaje de la población ocupada)	18%	29	●
Población trabajadora (Población ocupada como porcentaje de la población total)	43%	25	●
Diversificación económica (Número de sectores presentes en la economía)	771	21	●

SISTEMA POLÍTICO Posición 17

Indicador	Cifra	Posición	Desempeño
Percepción de corrupción estatal (Porcentaje de la población urbana de 18 años y más que considera que las prácticas corruptas en el gobierno del estado son frecuentes y muy frecuentes)	78%	4	●
Percepción de corrupción en partidos políticos (Porcentaje de la población urbana de 18 años y más que considera que las prácticas corruptas en los partidos políticos son frecuentes y muy frecuentes)	86%	19	●
Consulta de información de finanzas públicas (Porcentaje de la población urbana de 18 años y más que ha consultado información de finanzas públicas en internet)	13%	23	●
Participación ciudadana (Votos emitidos como porcentaje de la lista nominal)	46%	28	●
Competencia electoral (Puntos porcentuales entre el porcentaje de votos obtenido por el candidato electo a gobernador y el segundo lugar)	20	23	●
Barreras a candidatos independientes (Firmas requeridas para registrarse como candidato a gobernador como porcentaje de la lista nominal)	2.50%	20	●
Agresiones a periodistas (Número de agresiones contra la prensa)	3	4	●

El desempeño es relativo a las 32 entidades evaluadas.

NIVEL DE COMPETITIVIDAD	MUY ALTA	ALTA	MEDIA ALTA	MEDIA BAJA	BAJA	MUY BAJA
	●	●	●	●	●	●

BAJA CALIFORNIA

POSICIÓN: 10

NIVEL DE COMPETITIVIDAD ● MUY ALTA ● ALTA ● MEDIA ALTA ● MEDIA BAJA ● BAJA ● MUY BAJA

DERECHO

Posición 29

Indicador	Cifra	Posición	Desempeño
Homicidios (Por cada 100 mil habitantes)	64.8	31	●
Secuestros (Por cada 100 mil habitantes)	0.5	24	●
Robo de vehículos (Por cada mil vehículos registrados)	7.6	31	●
Costos del delito (Pesos por persona de 18 años y más)	\$3,432	23	●
Incidencia delictiva (Delitos por cada mil habitantes)	29.3	31	●
Delitos no denunciados (Porcentaje del total)	86.2%	5	●
Percepción de seguridad (Porcentaje de la población adulta que se siente segura)	22%	17	●
Competencia en servicios notariales (Notarios por cada 100 mil habitantes)	2.3	20	●

MEDIO AMBIENTE

Posición 18

Indicador	Cifra	Posición	Desempeño
Caudal tratado de aguas residuales (Litros por segundo por cada mil habitantes)	1.7	11	●
Eficiencia económica del agua en la agricultura (Miles de pesos por hectómetro cúbico)	5,259	20	●
Morbilidad por enfermedades respiratorias (Incidencia de asma e infecciones respiratorias agudas por cada mil habitantes)	68	6	●
Pérdida de cobertura arbórea (Tasa de pérdida de cobertura arbórea)	0.29%	16	●
Intensidad energética de la economía (Kilowatts-hora por millón de pesos del PIB)	12,490	26	●

GOBIERNOS

Posición 17

Indicador	Cifra	Posición	Desempeño
Interacción con el gobierno por medios electrónicos (Porcentaje de la población urbana de 18 años y más que ha tenido al menos una interacción)	46%	25	●
Barómetro de Información Presupuestal Estatal (Índice (0-100); más es mejor)	100	1	●
Ingresos propios (Porcentaje de los ingresos totales del estado)	13%	7	●
Indicador subnacional de mejora regulatoria (Índice normalizado (0-100))	0.0	32	●
Informalidad laboral (Porcentaje de la población ocupada que se encuentra en condición de informalidad laboral)	37%	5	●

SOCIEDAD

Posición 5

Indicador	Cifra	Posición	Desempeño
Mujeres económicamente activas (Porcentaje de la población económicamente activa)	39.8%	15	●
Brecha de ingresos por género (Valor absoluto de la diferencia de ingresos mensuales promedio de hombres y mujeres dividida entre los ingresos mensuales promedio de los hombres)	10.3%	3	●
Diferencia de informalidad laboral entre mujeres y hombres (Diferencia de puntos porcentuales de las tasas de informalidad entre mujeres y hombres)	2.44	19	●
Grado de escolaridad (Años promedio de escolaridad en población de 25 años o más)	10.4	5	●
Cobertura educativa (Tasa bruta de escolarización en nivel secundaria)	101%	6	●
Rendimiento académico (Porcentaje de alumnos en nivel de desempeño 3 y 4 de matemáticas)	14%	24	●
Acceso a instituciones de salud (Porcentaje de la población ocupada que tiene acceso a instituciones de salud)	56%	4	●
Esperanza de vida (Años)	76.2	2	●
Mortalidad infantil (Defunciones de menores de 1 año por cada mil nacidos vivos)	12.4	6	●
Camas de hospital (Camas en área de hospitalización por cada mil habitantes)	0.60	21	●
Personal médico y de enfermería (Personal en contacto con el paciente por cada mil habitantes)	2.29	31	●
Personal médico con especialidad (Personal con especialidad por cada mil habitantes)	0.91	20	●
Migración neta (Migrantes netos como porcentaje de la población total)	0.42%	4	●

INNOVACIÓN

Posición 12

Indicador	Cifra	Posición	Desempeño
Complejidad económica en sectores de innovación (Índice normalizado (0-100))	86	3	●
Productividad total de los factores (Tasa de crecimiento anual)	3.2%	17	●
Centros de investigación (Por cada 100 mil de la población económicamente activa)	0.7	25	●
Patentes (Por cada 100 mil de la población económicamente activa)	1.4	12	●

APERTURA INTERNACIONAL Posición 3

Indicador	Cifra	Posición	Desempeño
Flujo de pasajeros aéreos internacionales (Porcentaje del total de pasajeros aéreos internacionales que llegaron o partieron del estado)	0.1%	25	●
PIB turístico (Porcentaje del PIB estatal)	2.3%	9	●
Inversión extranjera directa (Dólares por millar de PIB (promedio 3 años))	1.8	7	●
Exportación de mercancías (Porcentaje del PIB)	105%	3	●

MERCADO DE TRABAJO Posición 12

Indicador	Cifra	Posición	Desempeño
Ingreso promedio de trabajadores de tiempo completo (Pesos por mes)	\$11,989	2	●
Desigualdad salarial (Cociente entre personas que ganan hasta dos salarios mínimos y personas que ganan más de dos salarios mínimos)	5.76	23	●
Personas con ingresos por debajo de la línea de bienestar (Trabajadores como porcentaje de la población económicamente activa que laboran 40 horas a la semana o más)	0.4%	1	●
Jornadas laborales de más de 48 horas (Porcentaje de población ocupada que trabaja más de 48 horas a la semana)	26%	17	●
Población con educación superior (Porcentaje de la población de 25 años y más con educación técnica y superior)	27%	9	●
Capacitación laboral (Población que ha recibido capacitación como porcentaje de la población económicamente activa)	1.5%	28	●

INFRAESTRUCTURA Posición 6

Indicador	Cifra	Posición	Desempeño
Telefonía móvil (Porcentaje de viviendas)	94%	2	●
Acceso a internet (Porcentaje de viviendas)	70%	2	●
Terminales punto de venta (Por cada 10 mil adultos)	143	10	●
Cajeros automáticos (Por cada 10 mil adultos)	9.1	5	●
Uso de banca móvil (Contratos que usan banca móvil por cada 10 mil adultos)	7,374	6	●
Captación de ahorro (Pesos en cuentas de ahorro y depósitos a plazo por millón del PIB)	25,973	30	●
Heridos en accidentes de tránsito terrestre (Por cada 100 mil habitantes)	85	17	●
Accidentes por malas condiciones del camino (Por cada 100 mil vehículos)	4	14	●
Flujo de pasajeros aéreos (Por cada mil habitantes)	3,631	4	●
Carga aérea (Kilogramos por cada mil habitantes)	10,755	6	●

ECONOMÍA Posición 4

Indicador	Cifra	Posición	Desempeño
PIB per cápita (Pesos por habitante)	\$274,616	5	●
PIB en sectores de alto crecimiento (Porcentaje del PIB)	73%	9	●
Crecimiento del PIB (Promedio de la tasa de crecimiento real de los últimos 3 años)	2.4%	3	●
Deuda estatal y de organismos estatales (PIB) (Porcentaje del PIB)	2%	15	●
Deuda estatal y de organismos estatales (participaciones federales) (Porcentaje de las participaciones federales)	73%	23	●
Plazo promedio de vencimiento de la deuda (Años promedio ponderados)	16.3	9	●
Costo promedio de la deuda (Tasa de interés promedio ponderada)	9.9%	28	●
Personas con ingresos mayores al promedio estatal (Porcentaje de la población ocupada)	19%	28	●
Población trabajadora (Población ocupada como porcentaje de la población total)	47%	8	●
Diversificación económica (Número de sectores presentes en la economía)	848	10	●

SISTEMA POLÍTICO Posición 25

Indicador	Cifra	Posición	Desempeño
Percepción de corrupción estatal (Porcentaje de la población urbana de 18 años y más que considera que las prácticas corruptas en el gobierno del estado son frecuentes y muy frecuentes)	89%	24	●
Percepción de corrupción en partidos políticos (Porcentaje de la población urbana de 18 años y más que considera que las prácticas corruptas en los partidos políticos son frecuentes y muy frecuentes)	86%	20	●
Consulta de información de finanzas públicas (Porcentaje de la población urbana de 18 años y más que ha consultado información de finanzas públicas en internet)	13%	26	●
Participación ciudadana (Votos emitidos como porcentaje de la lista nominal)	38%	31	●
Competencia electoral (Puntos porcentuales entre el porcentaje de votos obtenido por el candidato electo a gobernador y el segundo lugar)	17	22	●
Barreras a candidatos independientes (Firmas requeridas para registrarse como candidato a gobernador como porcentaje de la lista nominal)	2.00%	9	●
Agresiones a periodistas (Número de agresiones contra la prensa)	11	14	●

El desempeño es relativo a las 32 entidades evaluadas.

NIVEL DE COMPETITIVIDAD	● MUY ALTA	● ALTA	● MEDIA ALTA	● MEDIA BAJA	● BAJA	● MUY BAJA
-------------------------	------------	--------	--------------	--------------	--------	------------

BAJA CALIFORNIA SUR

POSICIÓN: **5**

NIVEL DE COMPETITIVIDAD ● MUY ALTA ● ALTA ● MEDIA ALTA ● MEDIA BAJA ● BAJA ● MUY BAJA

DERECHO

Posición **9**

Indicador	Cifra	Posición	Desempeño
Homicidios (Por cada 100 mil habitantes)	5.4	3	●
Secuestros (Por cada 100 mil habitantes)	0.4	16	●
Robo de vehículos (Por cada mil vehículos registrados)	1.4	5	●
Costos del delito (Pesos por persona de 18 años y más)	\$3,748	26	●
Incidencia delictiva (Delitos por cada mil habitantes)	24.5	25	●
Delitos no denunciados (Porcentaje del total)	88.1%	11	●
Percepción de seguridad (Porcentaje de la población adulta que se siente segura)	64%	2	●
Competencia en servicios notariales (Notarios por cada 100 mil habitantes)	3.9	7	●

MEDIO AMBIENTE

Posición **14**

Indicador	Cifra	Posición	Desempeño
Caudal tratado de aguas residuales (Litros por segundo por cada mil habitantes)	2.0	7	●
Eficiencia económica del agua en la agricultura (Miles de pesos por hectómetro cúbico)	19,866	2	●
Morbilidad por enfermedades respiratorias (Incidencia de asma e infecciones respiratorias agudas por cada mil habitantes)	110	28	●
Pérdida de cobertura arbórea (Tasa de pérdida de cobertura arbórea)	0.00%	1	●
Intensidad energética de la economía (Kilowatts-hora por millón de pesos del PIB)	13,113	27	●

GOBIERNOS

Posición **16**

Indicador	Cifra	Posición	Desempeño
Interacción con el gobierno por medios electrónicos (Porcentaje de la población urbana de 18 años y más que ha tenido al menos una interacción)	45%	26	●
Barómetro de Información Presupuestal Estatal (Índice (0-100); más es mejor)	90.5	23	●
Ingresos propios (Porcentaje de los ingresos totales del estado)	11%	11	●
Indicador subnacional de mejora regulatoria (Índice normalizado (0-100))	39.8	18	●
Informalidad laboral (Porcentaje de la población ocupada que se encuentra en condición de informalidad laboral)	37%	3	●

SOCIEDAD

Posición **2**

Indicador	Cifra	Posición	Desempeño
Mujeres económicamente activas (Porcentaje de la población económicamente activa)	40.8%	8	●
Brecha de ingresos por género (Valor absoluto de la diferencia de ingresos mensuales promedio de hombres y mujeres dividida entre los ingresos mensuales promedio de los hombres)	13.2%	10	●
Diferencia de informalidad laboral entre mujeres y hombres (Diferencia de puntos porcentuales de las tasas de informalidad entre mujeres y hombres)	1.65	14	●
Grado de escolaridad (Años promedio de escolaridad en población de 25 años o más)	10.6	2	●
Cobertura educativa (Tasa bruta de escolarización en nivel secundaria)	101%	4	●
Rendimiento académico (Porcentaje de alumnos en nivel de desempeño 3 y 4 de matemáticas)	11%	28	●
Acceso a instituciones de salud (Porcentaje de la población ocupada que tiene acceso a instituciones de salud)	54%	5	●
Esperanza de vida (Años)	76.1	5	●
Mortalidad infantil (Defunciones de menores de 1 año por cada mil nacidos vivos)	15.6	21	●
Camas de hospital (Camas en área de hospitalización por cada mil habitantes)	0.88	6	●
Personal médico y de enfermería (Personal en contacto con el paciente por cada mil habitantes)	3.63	6	●
Personal médico con especialidad (Personal con especialidad por cada mil habitantes)	1.41	3	●
Migración neta (Migrantes netos como porcentaje de la población total)	0.73%	2	●

INNOVACIÓN

Posición **5**

Indicador	Cifra	Posición	Desempeño
Complejidad económica en sectores de innovación (Índice normalizado (0-100))	44	17	●
Productividad total de los factores (Tasa de crecimiento anual)	6.5%	1	●
Centros de investigación (Por cada 100 mil de la población económicamente activa)	1.6	7	●
Patentes (Por cada 100 mil de la población económicamente activa)	1.6	9	●

APERTURA INTERNACIONAL Posición 6

Indicador	Cifra	Posición	Desempeño
Flujo de pasajeros aéreos internacionales (Porcentaje del total de pasajeros aéreos internacionales que llegaron o partieron del estado)	8.3%	4	
PIB turístico (Porcentaje del PIB estatal)	15.6%	2	
Inversión extranjera directa (Dólares por millar de PIB (promedio 3 años))	3.6	1	
Exportación de mercancías (Porcentaje del PIB)	4%	29	

MERCADO DE TRABAJO Posición 3

Indicador	Cifra	Posición	Desempeño
Ingreso promedio de trabajadores de tiempo completo (Pesos por mes)	\$12,934	1	
Desigualdad salarial (Cociente entre personas que ganan hasta dos salarios mínimos y personas que ganan más de dos salarios mínimos)	1.23	1	
Personas con ingresos por debajo de la línea de bienestar (Trabajadores como porcentaje de la población económicamente activa que laboran 40 horas a la semana o más)	1.5%	7	
Jornadas laborales de más de 48 horas (Porcentaje de población ocupada que trabaja más de 48 horas a la semana)	22%	8	
Población con educación superior (Porcentaje de la población de 25 años y más con educación técnica y superior)	30%	4	
Capacitación laboral (Población que ha recibido capacitación como porcentaje de la población económicamente activa)	2.2%	19	

INFRAESTRUCTURA Posición 5

Indicador	Cifra	Posición	Desempeño
Telefonía móvil (Porcentaje de viviendas)	95%	1	
Acceso a internet (Porcentaje de viviendas)	62%	5	
Terminales punto de venta (Por cada 10 mil adultos)	285	2	
Cajeros automáticos (Por cada 10 mil adultos)	12.1	2	
Uso de banca móvil (Contratos que usan banca móvil por cada 10 mil adultos)	7,482	4	
Captación de ahorro (Pesos en cuentas de ahorro y depósitos a plazo por millón del PIB)	24,893	31	
Heridos en accidentes de tránsito terrestre (Por cada 100 mil habitantes)	116	25	
Accidentes por malas condiciones del camino (Por cada 100 mil vehículos)	4	15	
Flujo de pasajeros aéreos (Por cada mil habitantes)	9,601	2	
Carga aérea (Kilogramos por cada mil habitantes)	5,848	9	

ECONOMÍA Posición 14

Indicador	Cifra	Posición	Desempeño
PIB per cápita (Pesos por habitante)	\$284,796	4	
PIB en sectores de alto crecimiento (Porcentaje del PIB)	47%	30	
Crecimiento del PIB (Promedio de la tasa de crecimiento real de los últimos 3 años)	0.1%	15	
Deuda estatal y de organismos estatales (PIB) (Porcentaje del PIB)	1%	6	
Deuda estatal y de organismos estatales (participaciones federales) (Porcentaje de las participaciones federales)	29%	11	
Plazo promedio de vencimiento de la deuda (Años promedio ponderados)	11.6	23	
Costo promedio de la deuda (Tasa de interés promedio ponderada)	9.1%	11	
Personas con ingresos mayores al promedio estatal (Porcentaje de la población ocupada)	31%	5	
Población trabajadora (Población ocupada como porcentaje de la población total)	51%	1	
Diversificación económica (Número de sectores presentes en la economía)	668	31	

SISTEMA POLÍTICO Posición 14

Indicador	Cifra	Posición	Desempeño
Percepción de corrupción estatal (Porcentaje de la población urbana de 18 años y más que considera que las prácticas corruptas en el gobierno del estado son frecuentes y muy frecuentes)	79%	6	
Percepción de corrupción en partidos políticos (Porcentaje de la población urbana de 18 años y más que considera que las prácticas corruptas en los partidos políticos son frecuentes y muy frecuentes)	82%	9	
Consulta de información de finanzas públicas (Porcentaje de la población urbana de 18 años y más que ha consultado información de finanzas públicas en internet)	14%	22	
Participación ciudadana (Votos emitidos como porcentaje de la lista nominal)	49%	23	
Competencia electoral (Puntos porcentuales entre el porcentaje de votos obtenido por el candidato electo a gobernador y el segundo lugar)	6	9	
Barreras a candidatos independientes (Firmas requeridas para registrarse como candidato a gobernador como porcentaje de la lista nominal)	2.51%	21	
Agresiones a periodistas (Número de agresiones contra la prensa)	16	18	

El desempeño es relativo a las 32 entidades evaluadas.

NIVEL DE COMPETITIVIDAD					
	MUY ALTA	ALTA	MEDIA ALTA	BAJA	MUY BAJA
			MEDIA BAJA		

CAMPECHE

POSICIÓN: 20

NIVEL DE COMPETITIVIDAD ● MUY ALTA ● ALTA ● MEDIA ALTA ● MEDIA BAJA ● BAJA ● MUY BAJA

DERECHO

Posición
6

Indicador	Cifra	Posición	Desempeño
Homicidios (Por cada 100 mil habitantes)	9.5	10	●
Secuestros (Por cada 100 mil habitantes)	0.3	13	●
Robo de vehículos (Por cada mil vehículos registrados)	1.5	6	●
Costos del delito (Pesos por persona de 18 años y más)	\$2,906	17	●
Incidencia delictiva (Delitos por cada mil habitantes)	24.7	26	●
Delitos no denunciados (Porcentaje del total)	85.7%	3	●
Percepción de seguridad (Porcentaje de la población adulta que se siente segura)	44%	4	●
Competencia en servicios notariales (Notarios por cada 100 mil habitantes)	4.0	6	●

MEDIO AMBIENTE

Posición
26

Indicador	Cifra	Posición	Desempeño
Caudal tratado de aguas residuales (Litros por segundo por cada mil habitantes)	0.1	32	●
Eficiencia económica del agua en la agricultura (Miles de pesos por hectómetro cúbico)	955	32	●
Morbilidad por enfermedades respiratorias (Incidencia de asma e infecciones respiratorias agudas por cada mil habitantes)	82	14	●
Pérdida de cobertura arbórea (Tasa de pérdida de cobertura arbórea)	0.74%	27	●
Intensidad energética de la economía (Kilowatts-hora por millón de pesos del PIB)	8,871	9	●

GOBIERNOS

Posición
13

Indicador	Cifra	Posición	Desempeño
Interacción con el gobierno por medios electrónicos (Porcentaje de la población urbana de 18 años y más que ha tenido al menos una interacción)	62%	4	●
Barómetro de Información Presupuestal Estatal (Índice (0-100); más es mejor)	100	1	●
Ingresos propios (Porcentaje de los ingresos totales del estado)	10%	17	●
Indicador subnacional de mejora regulatoria (Índice normalizado (0-100))	27.0	24	●
Informalidad laboral (Porcentaje de la población ocupada que se encuentra en condición de informalidad laboral)	62%	22	●

SOCIEDAD

Posición
21

Indicador	Cifra	Posición	Desempeño
Mujeres económicamente activas (Porcentaje de la población económicamente activa)	38.3%	27	●
Brecha de ingresos por género (Valor absoluto de la diferencia de ingresos mensuales promedio de hombres y mujeres dividida entre los ingresos mensuales promedio de los hombres)	10.7%	5	●
Diferencia de informalidad laboral entre mujeres y hombres (Diferencia de puntos porcentuales de las tasas de informalidad entre mujeres y hombres)	2.95	20	●
Grado de escolaridad (Años promedio de escolaridad en población de 25 años o más)	9.4	21	●
Cobertura educativa (Tasa bruta de escolarización en nivel secundaria)	87%	28	●
Rendimiento académico (Porcentaje de alumnos en nivel de desempeño 3 y 4 de matemáticas)	17%	15	●
Acceso a instituciones de salud (Porcentaje de la población ocupada que tiene acceso a instituciones de salud)	32%	22	●
Esperanza de vida (Años)	75.1	27	●
Mortalidad infantil (Defunciones de menores de 1 año por cada mil nacidos vivos)	21.3	29	●
Camas de hospital (Camas en área de hospitalización por cada mil habitantes)	0.85	9	●
Personal médico y de enfermería (Personal en contacto con el paciente por cada mil habitantes)	3.50	9	●
Personal médico con especialidad (Personal con especialidad por cada mil habitantes)	1.12	10	●
Migración neta (Migrantes netos como porcentaje de la población total)	0.42%	5	●

INNOVACIÓN

Posición
27

Indicador	Cifra	Posición	Desempeño
Complejidad económica en sectores de innovación (Índice normalizado (0-100))	29	26	●
Productividad total de los factores (Tasa de crecimiento anual)	2.2%	31	●
Centros de investigación (Por cada 100 mil de la población económicamente activa)	1.8	5	●
Patentes (Por cada 100 mil de la población económicamente activa)	0.0	30	●

APERTURA INTERNACIONAL Posición 15

Indicador	Cifra	Posición	Desempeño
Flujo de pasajeros aéreos internacionales (Porcentaje del total de pasajeros aéreos internacionales que llegaron o partieron del estado)	0.0%	28	●
PIB turístico (Porcentaje del PIB estatal)	1.0%	30	●
Inversión extranjera directa (Dólares por millar de PIB (promedio 3 años))	0.4	31	●
Exportación de mercancías (Porcentaje del PIB)	65%	6	●

MERCADO DE TRABAJO Posición 15

Indicador	Cifra	Posición	Desempeño
Ingreso promedio de trabajadores de tiempo completo (Pesos por mes)	\$8,368	16	●
Desigualdad salarial (Cociente entre personas que ganan hasta dos salarios mínimos y personas que ganan más de dos salarios mínimos)	4.41	17	●
Personas con ingresos por debajo de la línea de bienestar (Trabajadores como porcentaje de la población económicamente activa que laboran 40 horas a la semana o más)	6.2%	29	●
Jornadas laborales de más de 48 horas (Porcentaje de población ocupada que trabaja más de 48 horas a la semana)	29%	23	●
Población con educación superior (Porcentaje de la población de 25 años y más con educación técnica y superior)	25%	17	●
Capacitación laboral (Población que ha recibido capacitación como porcentaje de la población económicamente activa)	9.6%	1	●

INFRAESTRUCTURA Posición 28

Indicador	Cifra	Posición	Desempeño
Telefonía móvil (Porcentaje de viviendas)	84%	28	●
Acceso a internet (Porcentaje de viviendas)	44%	22	●
Terminales punto de venta (Por cada 10 mil adultos)	80	21	●
Cajeros automáticos (Por cada 10 mil adultos)	5.8	17	●
Uso de banca móvil (Contratos que usan banca móvil por cada 10 mil adultos)	6,163	17	●
Captación de ahorro (Pesos en cuentas de ahorro y depósitos a plazo por millón del PIB)	28,433	29	●
Heridos en accidentes de tránsito terrestre (Por cada 100 mil habitantes)	101	22	●
Accidentes por malas condiciones del camino (Por cada 100 mil vehículos)	7	22	●
Flujo de pasajeros aéreos (Por cada mil habitantes)	467	14	●
Carga aérea (Kilogramos por cada mil habitantes)	696	17	●

ECONOMÍA Posición 32

Indicador	Cifra	Posición	Desempeño
PIB per cápita (Pesos por habitante)	\$126,256	28	●
PIB en sectores de alto crecimiento (Porcentaje del PIB)	11%	32	●
Crecimiento del PIB (Promedio de la tasa de crecimiento real de los últimos 3 años)	-5.5%	32	●
Deuda estatal y de organismos estatales (PIB) (Porcentaje del PIB)	0%	3	●
Deuda estatal y de organismos estatales (participaciones federales) (Porcentaje de las participaciones federales)	25%	9	●
Plazo promedio de vencimiento de la deuda (Años promedio ponderados)	13.5	19	●
Costo promedio de la deuda (Tasa de interés promedio ponderada)	9.9%	29	●
Personas con ingresos mayores al promedio estatal (Porcentaje de la población ocupada)	29%	8	●
Población trabajadora (Población ocupada como porcentaje de la población total)	46%	10	●
Diversificación económica (Número de sectores presentes en la economía)	638	32	●

SISTEMA POLÍTICO Posición 7

Indicador	Cifra	Posición	Desempeño
Percepción de corrupción estatal (Porcentaje de la población urbana de 18 años y más que considera que las prácticas corruptas en el gobierno del estado son frecuentes y muy frecuentes)	79%	5	●
Percepción de corrupción en partidos políticos (Porcentaje de la población urbana de 18 años y más que considera que las prácticas corruptas en los partidos políticos son frecuentes y muy frecuentes)	86%	21	●
Consulta de información de finanzas públicas (Porcentaje de la población urbana de 18 años y más que ha consultado información de finanzas públicas en internet)	20%	8	●
Participación ciudadana (Votos emitidos como porcentaje de la lista nominal)	63%	8	●
Competencia electoral (Puntos porcentuales entre el porcentaje de votos obtenido por el candidato electo a gobernador y el segundo lugar)	1	2	●
Barreras a candidatos independientes (Firmas requeridas para registrarse como candidato a gobernador como porcentaje de la lista nominal)	2.00%	9	●
Agresiones a periodistas (Número de agresiones contra la prensa)	11	14	●

El desempeño es relativo a las 32 entidades evaluadas.

NIVEL DE COMPETITIVIDAD	MUY ALTA	ALTA	MEDIA ALTA	MEDIA BAJA	BAJA	MUY BAJA
	●	●	●	●	●	●

COAHUILA

POSICIÓN: 4

NIVEL DE COMPETITIVIDAD ● MUY ALTA ● ALTA ● MEDIA ALTA ● MEDIA BAJA ● BAJA ● MUY BAJA

DERECHO

Posición 2

Indicador	Cifra	Posición	Desempeño
Homicidios (Por cada 100 mil habitantes)	4.6	2	●
Secuestros (Por cada 100 mil habitantes)	0.1	4	●
Robo de vehículos (Por cada mil vehículos registrados)	0.7	2	●
Costos del delito (Pesos por persona de 18 años y más)	\$1,936	5	●
Incidencia delictiva (Delitos por cada mil habitantes)	19.6	21	●
Delitos no denunciados (Porcentaje del total)	89.3%	15	●
Percepción de seguridad (Porcentaje de la población adulta que se siente segura)	48%	3	●
Competencia en servicios notariales (Notarios por cada 100 mil habitantes)	6.4	2	●

MEDIO AMBIENTE

Posición 30

Indicador	Cifra	Posición	Desempeño
Caudal tratado de aguas residuales (Litros por segundo por cada mil habitantes)	1.4	12	●
Eficiencia económica del agua en la agricultura (Miles de pesos por hectómetro cúbico)	6,685	15	●
Morbilidad por enfermedades respiratorias (Incidencia de asma e infecciones respiratorias agudas por cada mil habitantes)	77	11	●
Pérdida de cobertura arbórea (Tasa de pérdida de cobertura arbórea)	1.29%	32	●
Intensidad energética de la economía (Kilowatts-hora por millón de pesos del PIB)	10,344	20	●

GOBIERNOS

Posición 5

Indicador	Cifra	Posición	Desempeño
Interacción con el gobierno por medios electrónicos (Porcentaje de la población urbana de 18 años y más que ha tenido al menos una interacción)	50%	17	●
Barómetro de Información Presupuestal Estatal (Índice (0-100); más es mejor)	100	1	●
Ingresos propios (Porcentaje de los ingresos totales del estado)	15%	5	●
Indicador subnacional de mejora regulatoria (Índice normalizado (0-100))	30.6	22	●
Informalidad laboral (Porcentaje de la población ocupada que se encuentra en condición de informalidad laboral)	35%	1	●

SOCIEDAD

Posición 15

Indicador	Cifra	Posición	Desempeño
Mujeres económicamente activas (Porcentaje de la población económicamente activa)	38.5%	23	●
Brecha de ingresos por género (Valor absoluto de la diferencia de ingresos mensuales promedio de hombres y mujeres dividida entre los ingresos mensuales promedio de los hombres)	17.7%	22	●
Diferencia de informalidad laboral entre mujeres y hombres (Diferencia de puntos porcentuales de las tasas de informalidad entre mujeres y hombres)	6.21	30	●
Grado de escolaridad (Años promedio de escolaridad en población de 25 años o más)	10.3	7	●
Cobertura educativa (Tasa bruta de escolarización en nivel secundaria)	94%	16	●
Rendimiento académico (Porcentaje de alumnos en nivel de desempeño 3 y 4 de matemáticas)	15%	19	●
Acceso a instituciones de salud (Porcentaje de la población ocupada que tiene acceso a instituciones de salud)	61%	1	●
Esperanza de vida (Años)	75.9	6	●
Mortalidad infantil (Defunciones de menores de 1 año por cada mil nacidos vivos)	14.8	16	●
Camas de hospital (Camas en área de hospitalización por cada mil habitantes)	0.91	4	●
Personal médico y de enfermería (Personal en contacto con el paciente por cada mil habitantes)	3.26	12	●
Personal médico con especialidad (Personal con especialidad por cada mil habitantes)	1.18	6	●
Migración neta (Migrantes netos como porcentaje de la población total)	-0.01%	15	●

INNOVACIÓN

Posición 6

Indicador	Cifra	Posición	Desempeño
Complejidad económica en sectores de innovación (Índice normalizado (0-100))	82	5	●
Productividad total de los factores (Tasa de crecimiento anual)	3.0%	25	●
Centros de investigación (Por cada 100 mil de la población económicamente activa)	1.3	13	●
Patentes (Por cada 100 mil de la población económicamente activa)	2.3	5	●

APERTURA INTERNACIONAL Posición 2

Indicador	Cifra	Posición	Desempeño
Flujo de pasajeros aéreos internacionales (Porcentaje del total de pasajeros aéreos internacionales que llegaron o partieron del estado)	0.1%	22	●
PIB turístico (Porcentaje del PIB estatal)	1.1%	24	●
Inversión extranjera directa (Dólares por millar de PIB (promedio 3 años))	1.3	16	●
Exportación de mercancías (Porcentaje del PIB)	120%	2	●

MERCADO DE TRABAJO Posición 8

Indicador	Cifra	Posición	Desempeño
Ingreso promedio de trabajadores de tiempo completo (Pesos por mes)	\$9,952	7	●
Desigualdad salarial (Cociente entre personas que ganan hasta dos salarios mínimos y personas que ganan más de dos salarios mínimos)	2.85	7	●
Personas con ingresos por debajo de la línea de bienestar (Trabajadores como porcentaje de la población económicamente activa que laboran 40 horas a la semana o más)	1.9%	13	●
Jornadas laborales de más de 48 horas (Porcentaje de población ocupada que trabaja más de 48 horas a la semana)	25%	11	●
Población con educación superior (Porcentaje de la población de 25 años y más con educación técnica y superior)	30%	5	●
Capacitación laboral (Población que ha recibido capacitación como porcentaje de la población económicamente activa)	3.2%	13	●

INFRAESTRUCTURA Posición 12

Indicador	Cifra	Posición	Desempeño
Telefonía móvil (Porcentaje de viviendas)	92%	12	●
Acceso a internet (Porcentaje de viviendas)	58%	10	●
Terminales punto de venta (Por cada 10 mil adultos)	150	7	●
Cajeros automáticos (Por cada 10 mil adultos)	8.6	6	●
Uso de banca móvil (Contratos que usan banca móvil por cada 10 mil adultos)	6,909	8	●
Captación de ahorro (Pesos en cuentas de ahorro y depósitos a plazo por millón del PIB)	42,102	22	●
Heridos en accidentes de tránsito terrestre (Por cada 100 mil habitantes)	114	24	●
Accidentes por malas condiciones del camino (Por cada 100 mil vehículos)	9	24	●
Flujo de pasajeros aéreos (Por cada mil habitantes)	203	25	●
Carga aérea (Kilogramos por cada mil habitantes)	375	18	●

ECONOMÍA Posición 12

Indicador	Cifra	Posición	Desempeño
PIB per cápita (Pesos por habitante)	\$289,876	3	●
PIB en sectores de alto crecimiento (Porcentaje del PIB)	77%	2	●
Crecimiento del PIB (Promedio de la tasa de crecimiento real de los últimos 3 años)	-1.6%	28	●
Deuda estatal y de organismos estatales (PIB) (Porcentaje del PIB)	4%	28	●
Deuda estatal y de organismos estatales (participaciones federales) (Porcentaje de las participaciones federales)	204%	32	●
Plazo promedio de vencimiento de la deuda (Años promedio ponderados)	21.8	1	●
Costo promedio de la deuda (Tasa de interés promedio ponderada)	9.8%	25	●
Personas con ingresos mayores al promedio estatal (Porcentaje de la población ocupada)	29%	9	●
Población trabajadora (Población ocupada como porcentaje de la población total)	44%	20	●
Diversificación económica (Número de sectores presentes en la economía)	853	8	●

SISTEMA POLÍTICO Posición 6

Indicador	Cifra	Posición	Desempeño
Percepción de corrupción estatal (Porcentaje de la población urbana de 18 años y más que considera que las prácticas corruptas en el gobierno del estado son frecuentes y muy frecuentes)	78%	3	●
Percepción de corrupción en partidos políticos (Porcentaje de la población urbana de 18 años y más que considera que las prácticas corruptas en los partidos políticos son frecuentes y muy frecuentes)	81%	6	●
Consulta de información de finanzas públicas (Porcentaje de la población urbana de 18 años y más que ha consultado información de finanzas públicas en internet)	12%	28	●
Participación ciudadana (Votos emitidos como porcentaje de la lista nominal)	56%	12	●
Competencia electoral (Puntos porcentuales entre el porcentaje de votos obtenido por el candidato electo a gobernador y el segundo lugar)	2	3	●
Barreras a candidatos independientes (Firmas requeridas para registrarse como candidato a gobernador como porcentaje de la lista nominal)	1.50%	6	●
Agresiones a periodistas (Número de agresiones contra la prensa)	15	17	●

El desempeño es relativo a las 32 entidades evaluadas.

NIVEL DE COMPETITIVIDAD	MUY ALTA	ALTA	MEDIA ALTA	MEDIA BAJA	BAJA	MUY BAJA
	●	●	●	●	●	●

COLIMA

POSICIÓN: 24

NIVEL DE COMPETITIVIDAD ● MUY ALTA ● ALTA ● MEDIA ALTA ● MEDIA BAJA ● BAJA ● MUY BAJA

DERECHO

Posición
31

Indicador	Cifra	Posición	Desempeño
Homicidios (Por cada 100 mil habitantes)	93.4	32	●
Secuestros (Por cada 100 mil habitantes)	0.6	29	●
Robo de vehículos (Por cada mil vehículos registrados)	4.7	26	●
Costos del delito (Pesos por persona de 18 años y más)	\$3,651	25	●
Incidencia delictiva (Delitos por cada mil habitantes)	35.5	32	●
Delitos no denunciados (Porcentaje del total)	86.3%	6	●
Percepción de seguridad (Porcentaje de la población adulta que se siente segura)	13%	28	●
Competencia en servicios notariales (Notarios por cada 100 mil habitantes)	3.3	13	●

MEDIO AMBIENTE

Posición
28

Indicador	Cifra	Posición	Desempeño
Caudal tratado de aguas residuales (Litros por segundo por cada mil habitantes)	1.9	9	●
Eficiencia económica del agua en la agricultura (Miles de pesos por hectómetro cúbico)	4,075	22	●
Morbilidad por enfermedades respiratorias (Incidencia de asma e infecciones respiratorias agudas por cada mil habitantes)	103	25	●
Pérdida de cobertura arbórea (Tasa de pérdida de cobertura arbórea)	0.09%	9	●
Intensidad energética de la economía (Kilowatts-hora por millón de pesos del PIB)	14,810	31	●

GOBIERNOS

Posición
11

Indicador	Cifra	Posición	Desempeño
Interacción con el gobierno por medios electrónicos (Porcentaje de la población urbana de 18 años y más que ha tenido al menos una interacción)	47%	22	●
Barómetro de Información Presupuestal Estatal (Índice (0-100); más es mejor)	96.6	18	●
Ingresos propios (Porcentaje de los ingresos totales del estado)	9%	20	●
Indicador subnacional de mejora regulatoria (Índice normalizado (0-100))	61.5	6	●
Informalidad laboral (Porcentaje de la población ocupada que se encuentra en condición de informalidad laboral)	48%	14	●

SOCIEDAD

Posición
8

Indicador	Cifra	Posición	Desempeño
Mujeres económicamente activas (Porcentaje de la población económicamente activa)	41.8%	5	●
Brecha de ingresos por género (Valor absoluto de la diferencia de ingresos mensuales promedio de hombres y mujeres dividida entre los ingresos mensuales promedio de los hombres)	24.4%	32	●
Diferencia de informalidad laboral entre mujeres y hombres (Diferencia de puntos porcentuales de las tasas de informalidad entre mujeres y hombres)	6.06	29	●
Grado de escolaridad (Años promedio de escolaridad en población de 25 años o más)	10.2	9	●
Cobertura educativa (Tasa bruta de escolarización en nivel secundaria)	88%	27	●
Rendimiento académico (Porcentaje de alumnos en nivel de desempeño 3 y 4 de matemáticas)	20%	9	●
Acceso a instituciones de salud (Porcentaje de la población ocupada que tiene acceso a instituciones de salud)	43%	14	●
Esperanza de vida (Años)	75.8	8	●
Mortalidad infantil (Defunciones de menores de 1 año por cada mil nacidos vivos)	9.4	1	●
Camas de hospital (Camas en área de hospitalización por cada mil habitantes)	0.86	7	●
Personal médico y de enfermería (Personal en contacto con el paciente por cada mil habitantes)	3.77	3	●
Personal médico con especialidad (Personal con especialidad por cada mil habitantes)	1.42	2	●
Migración neta (Migrantes netos como porcentaje de la población total)	0.39%	6	●

INNOVACIÓN

Posición
24

Indicador	Cifra	Posición	Desempeño
Complejidad económica en sectores de innovación (Índice normalizado (0-100))	41	19	●
Productividad total de los factores (Tasa de crecimiento anual)	3.8%	6	●
Centros de investigación (Por cada 100 mil de la población económicamente activa)	0.3	32	●
Patentes (Por cada 100 mil de la población económicamente activa)	0.5	22	●

APERTURA INTERNACIONAL Posición 28

Indicador	Cifra	Posición	Desempeño
Flujo de pasajeros aéreos internacionales (Porcentaje del total de pasajeros aéreos internacionales que llegaron o partieron del estado)	0.1%	21	●
PIB turístico (Porcentaje del PIB estatal)	2.8%	6	●
Inversión extranjera directa (Dólares por millar de PIB (promedio 3 años))	0.5	29	●
Exportación de mercancías (Porcentaje del PIB)	13%	22	●

MERCADO DE TRABAJO Posición 9

Indicador	Cifra	Posición	Desempeño
Ingreso promedio de trabajadores de tiempo completo (Pesos por mes)	\$9,866	8	●
Desigualdad salarial (Cociente entre personas que ganan hasta dos salarios mínimos y personas que ganan más de dos salarios mínimos)	2.31	3	●
Personas con ingresos por debajo de la línea de bienestar (Trabajadores como porcentaje de la población económicamente activa que laboran 40 horas a la semana o más)	1.8%	12	●
Jornadas laborales de más de 48 horas (Porcentaje de población ocupada que trabaja más de 48 horas a la semana)	25%	15	●
Población con educación superior (Porcentaje de la población de 25 años y más con educación técnica y superior)	30%	6	●
Capacitación laboral (Población que ha recibido capacitación como porcentaje de la población económicamente activa)	1.4%	30	●

INFRAESTRUCTURA Posición 24

Indicador	Cifra	Posición	Desempeño
Telefonía móvil (Porcentaje de viviendas)	91%	13	●
Acceso a internet (Porcentaje de viviendas)	58%	9	●
Terminales punto de venta (Por cada 10 mil adultos)	132	12	●
Cajeros automáticos (Por cada 10 mil adultos)	7.0	12	●
Uso de banca móvil (Contratos que usan banca móvil por cada 10 mil adultos)	6,312	15	●
Captación de ahorro (Pesos en cuentas de ahorro y depósitos a plazo por millón del PIB)	44,115	20	●
Heridos en accidentes de tránsito terrestre (Por cada 100 mil habitantes)	187	30	●
Accidentes por malas condiciones del camino (Por cada 100 mil vehículos)	16	27	●
Flujo de pasajeros aéreos (Por cada mil habitantes)	405	17	●
Carga aérea (Kilogramos por cada mil habitantes)	60	26	●

ECONOMÍA Posición 27

Indicador	Cifra	Posición	Desempeño
PIB per cápita (Pesos por habitante)	\$193,977	15	●
PIB en sectores de alto crecimiento (Porcentaje del PIB)	64%	19	●
Crecimiento del PIB (Promedio de la tasa de crecimiento real de los últimos 3 años)	-1.8%	29	●
Deuda estatal y de organismos estatales (PIB) (Porcentaje del PIB)	3%	21	●
Deuda estatal y de organismos estatales (participaciones federales) (Porcentaje de las participaciones federales)	68%	22	●
Plazo promedio de vencimiento de la deuda (Años promedio ponderados)	12.5	20	●
Costo promedio de la deuda (Tasa de interés promedio ponderada)	8.9%	10	●
Personas con ingresos mayores al promedio estatal (Porcentaje de la población ocupada)	24%	18	●
Población trabajadora (Población ocupada como porcentaje de la población total)	50%	3	●
Diversificación económica (Número de sectores presentes en la economía)	686	30	●

SISTEMA POLÍTICO Posición 29

Indicador	Cifra	Posición	Desempeño
Percepción de corrupción estatal (Porcentaje de la población urbana de 18 años y más que considera que las prácticas corruptas en el gobierno del estado son frecuentes y muy frecuentes)	87%	20	●
Percepción de corrupción en partidos políticos (Porcentaje de la población urbana de 18 años y más que considera que las prácticas corruptas en los partidos políticos son frecuentes y muy frecuentes)	87%	23	●
Consulta de información de finanzas públicas (Porcentaje de la población urbana de 18 años y más que ha consultado información de finanzas públicas en internet)	15%	16	●
Participación ciudadana (Votos emitidos como porcentaje de la lista nominal)	53%	16	●
Competencia electoral (Puntos porcentuales entre el porcentaje de votos obtenido por el candidato electo a gobernador y el segundo lugar)	6	10	●
Barreras a candidatos independientes (Firmas requeridas para registrarse como candidato a gobernador como porcentaje de la lista nominal)	3.00%	22	●
Agresiones a periodistas (Número de agresiones contra la prensa)	6	7	●

El desempeño es relativo a las 32 entidades evaluadas.

NIVEL DE COMPETITIVIDAD	MUY ALTA	ALTA	MEDIA ALTA	MEDIA BAJA	BAJA	MUY BAJA
	●	●	●	●	●	●

CHIAPAS

POSICIÓN: 30

NIVEL DE COMPETITIVIDAD ● MUY ALTA ● ALTA ● MEDIA ALTA ● MEDIA BAJA ● BAJA ● MUY BAJA

DERECHO

Posición
4

Indicador	Cifra	Posición	Desempeño
Homicidios (Por cada 100 mil habitantes)	7.1	6	●
Secuestros (Por cada 100 mil habitantes)	0.2	7	●
Robo de vehículos (Por cada mil vehículos registrados)	2.1	9	●
Costos del delito (Pesos por persona de 18 años y más)	\$1,652	1	●
Incidencia delictiva (Delitos por cada mil habitantes)	2.7	2	●
Delitos no denunciados (Porcentaje del total)	85.7%	4	●
Percepción de seguridad (Porcentaje de la población adulta que se siente segura)	25%	15	●
Competencia en servicios notariales (Notarios por cada 100 mil habitantes)	2.1	23	●

MEDIO AMBIENTE

Posición
22

Indicador	Cifra	Posición	Desempeño
Caudal tratado de aguas residuales (Litros por segundo por cada mil habitantes)	0.2	31	●
Eficiencia económica del agua en la agricultura (Miles de pesos por hectómetro cúbico)	2,887	26	●
Morbilidad por enfermedades respiratorias (Incidencia de asma e infecciones respiratorias agudas por cada mil habitantes)	58	1	●
Pérdida de cobertura arbórea (Tasa de pérdida de cobertura arbórea)	0.66%	25	●
Intensidad energética de la economía (Kilowatts-hora por millón de pesos del PIB)	8,907	10	●

GOBIERNOS

Posición
28

Indicador	Cifra	Posición	Desempeño
Interacción con el gobierno por medios electrónicos (Porcentaje de la población urbana de 18 años y más que ha tenido al menos una interacción)	39%	32	●
Barómetro de Información Presupuestal Estatal (Índice (0-100); más es mejor)	100	1	●
Ingresos propios (Porcentaje de los ingresos totales del estado)	5%	30	●
Indicador subnacional de mejora regulatoria (Índice normalizado (0-100))	26.3	25	●
Informalidad laboral (Porcentaje de la población ocupada que se encuentra en condición de informalidad laboral)	78%	30	●

SOCIEDAD

Posición
32

Indicador	Cifra	Posición	Desempeño
Mujeres económicamente activas (Porcentaje de la población económicamente activa)	32.5%	32	●
Brecha de ingresos por género (Valor absoluto de la diferencia de ingresos mensuales promedio de hombres y mujeres dividida entre los ingresos mensuales promedio de los hombres)	0.8%	1	●
Diferencia de informalidad laboral entre mujeres y hombres (Diferencia de puntos porcentuales de las tasas de informalidad entre mujeres y hombres)	6.51	31	●
Grado de escolaridad (Años promedio de escolaridad en población de 25 años o más)	7.6	31	●
Cobertura educativa (Tasa bruta de escolarización en nivel secundaria)	83%	31	●
Rendimiento académico (Porcentaje de alumnos en nivel de desempeño 3 y 4 de matemáticas)	5%	29	●
Acceso a instituciones de salud (Porcentaje de la población ocupada que tiene acceso a instituciones de salud)	16%	31	●
Esperanza de vida (Años)	74.6	30	●
Mortalidad infantil (Defunciones de menores de 1 año por cada mil nacidos vivos)	29.7	32	●
Camas de hospital (Camas en área de hospitalización por cada mil habitantes)	0.46	32	●
Personal médico y de enfermería (Personal en contacto con el paciente por cada mil habitantes)	2.92	19	●
Personal médico con especialidad (Personal con especialidad por cada mil habitantes)	0.54	32	●
Migración neta (Migrantes netos como porcentaje de la población total)	-0.30%	24	●

INNOVACIÓN

Posición
32

Indicador	Cifra	Posición	Desempeño
Complejidad económica en sectores de innovación (Índice normalizado (0-100))	8	30	●
Productividad total de los factores (Tasa de crecimiento anual)	2.8%	28	●
Centros de investigación (Por cada 100 mil de la población económicamente activa)	0.5	27	●
Patentes (Por cada 100 mil de la población económicamente activa)	0.1	28	●

APERTURA INTERNACIONAL Posición 31

Indicador	Cifra	Posición	Desempeño
Flujo de pasajeros aéreos internacionales (Porcentaje del total de pasajeros aéreos internacionales que llegaron o partieron del estado)	0.1%	24	●
PIB turístico (Porcentaje del PIB estatal)	1.6%	14	●
Inversión extranjera directa (Dólares por millar de PIB (promedio 3 años))	0.5	28	●
Exportación de mercancías (Porcentaje del PIB)	5%	28	●

MERCADO DE TRABAJO Posición 32

Indicador	Cifra	Posición	Desempeño
Ingreso promedio de trabajadores de tiempo completo (Pesos por mes)	\$5,209	32	●
Desigualdad salarial (Cociente entre personas que ganan hasta dos salarios mínimos y personas que ganan más de dos salarios mínimos)	9.93	31	●
Personas con ingresos por debajo de la línea de bienestar (Trabajadores como porcentaje de la población económicamente activa que laboran 40 horas a la semana o más)	17.2%	32	●
Jornadas laborales de más de 48 horas (Porcentaje de población ocupada que trabaja más de 48 horas a la semana)	25%	13	●
Población con educación superior (Porcentaje de la población de 25 años y más con educación técnica y superior)	15%	31	●
Capacitación laboral (Población que ha recibido capacitación como porcentaje de la población económicamente activa)	3.8%	10	●

INFRAESTRUCTURA Posición 32

Indicador	Cifra	Posición	Desempeño
Telefonía móvil (Porcentaje de viviendas)	70%	32	●
Acceso a internet (Porcentaje de viviendas)	22%	32	●
Terminales punto de venta (Por cada 10 mil adultos)	45	32	●
Cajeros automáticos (Por cada 10 mil adultos)	2.8	32	●
Uso de banca móvil (Contratos que usan banca móvil por cada 10 mil adultos)	4,347	31	●
Captación de ahorro (Pesos en cuentas de ahorro y depósitos a plazo por millón del PIB)	45,990	18	●
Heridos en accidentes de tránsito terrestre (Por cada 100 mil habitantes)	18	2	●
Accidentes por malas condiciones del camino (Por cada 100 mil vehículos)	0	1	●
Flujo de pasajeros aéreos (Por cada mil habitantes)	355	19	●
Carga aérea (Kilogramos por cada mil habitantes)	236	21	●

ECONOMÍA Posición 22

Indicador	Cifra	Posición	Desempeño
PIB per cápita (Pesos por habitante)	\$71,343	32	●
PIB en sectores de alto crecimiento (Porcentaje del PIB)	59%	24	●
Crecimiento del PIB (Promedio de la tasa de crecimiento real de los últimos 3 años)	2.6%	2	●
Deuda estatal y de organismos estatales (PIB) (Porcentaje del PIB)	5%	30	●
Deuda estatal y de organismos estatales (participaciones federales) (Porcentaje de las participaciones federales)	53%	16	●
Plazo promedio de vencimiento de la deuda (Años promedio ponderados)	15.0	15	●
Costo promedio de la deuda (Tasa de interés promedio ponderada)	8.5%	4	●
Personas con ingresos mayores al promedio estatal (Porcentaje de la población ocupada)	32%	3	●
Población trabajadora (Población ocupada como porcentaje de la población total)	38%	32	●
Diversificación económica (Número de sectores presentes en la economía)	777	20	●

SISTEMA POLÍTICO Posición 5

Indicador	Cifra	Posición	Desempeño
Percepción de corrupción estatal (Porcentaje de la población urbana de 18 años y más que considera que las prácticas corruptas en el gobierno del estado son frecuentes y muy frecuentes)	90%	26	●
Percepción de corrupción en partidos políticos (Porcentaje de la población urbana de 18 años y más que considera que las prácticas corruptas en los partidos políticos son frecuentes y muy frecuentes)	86%	22	●
Consulta de información de finanzas públicas (Porcentaje de la población urbana de 18 años y más que ha consultado información de finanzas públicas en internet)	13%	24	●
Participación ciudadana (Votos emitidos como porcentaje de la lista nominal)	67%	4	●
Competencia electoral (Puntos porcentuales entre el porcentaje de votos obtenido por el candidato electo a gobernador y el segundo lugar)	16	20	●
Barreras a candidatos independientes (Firmas requeridas para registrarse como candidato a gobernador como porcentaje de la lista nominal)	0.25%	1	●
Agresiones a periodistas (Número de agresiones contra la prensa)	31	24	●

El desempeño es relativo a las 32 entidades evaluadas.

NIVEL DE COMPETITIVIDAD	MUY ALTA	ALTA	MEDIA ALTA	MEDIA BAJA	BAJA	MUY BAJA
	●	●	●	●	●	●

CHIHUAHUA

POSICIÓN: 8

NIVEL DE COMPETITIVIDAD ● MUY ALTA ● ALTA ● MEDIA ALTA ● MEDIA BAJA ● BAJA ● MUY BAJA

DERECHO

Posición
24

Indicador	Cifra	Posición	Desempeño
Homicidios (Por cada 100 mil habitantes)	43.7	27	●
Secuestros (Por cada 100 mil habitantes)	0.5	27	●
Robo de vehículos (Por cada mil vehículos registrados)	3.1	15	●
Costos del delito (Pesos por persona de 18 años y más)	\$3,214	21	●
Incidencia delictiva (Delitos por cada mil habitantes)	18.9	19	●
Delitos no denunciados (Porcentaje del total)	89.0%	12	●
Percepción de seguridad (Porcentaje de la población adulta que se siente segura)	26%	13	●
Competencia en servicios notariales (Notarios por cada 100 mil habitantes)	1.9	24	●

MEDIO AMBIENTE

Posición
29

Indicador	Cifra	Posición	Desempeño
Caudal tratado de aguas residuales (Litros por segundo por cada mil habitantes)	1.9	10	●
Eficiencia económica del agua en la agricultura (Miles de pesos por hectómetro cúbico)	10,114	4	●
Morbilidad por enfermedades respiratorias (Incidencia de asma e infecciones respiratorias agudas por cada mil habitantes)	87	19	●
Pérdida de cobertura arbórea (Tasa de pérdida de cobertura arbórea)	0.25%	15	●
Intensidad energética de la economía (Kilowatts-hora por millón de pesos del PIB)	15,829	32	●

GOBIERNOS

Posición
3

Indicador	Cifra	Posición	Desempeño
Interacción con el gobierno por medios electrónicos (Porcentaje de la población urbana de 18 años y más que ha tenido al menos una interacción)	47%	24	●
Barómetro de Información Presupuestal Estatal (Índice (0-100); más es mejor)	97.4	17	●
Ingresos propios (Porcentaje de los ingresos totales del estado)	17%	3	●
Indicador subnacional de mejora regulatoria (Índice normalizado (0-100))	69.7	5	●
Informalidad laboral (Porcentaje de la población ocupada que se encuentra en condición de informalidad laboral)	37%	4	●

SOCIEDAD

Posición
24

Indicador	Cifra	Posición	Desempeño
Mujeres económicamente activas (Porcentaje de la población económicamente activa)	38.4%	26	●
Brecha de ingresos por género (Valor absoluto de la diferencia de ingresos mensuales promedio de hombres y mujeres dividida entre los ingresos mensuales promedio de los hombres)	18.2%	23	●
Diferencia de informalidad laboral entre mujeres y hombres (Diferencia de puntos porcentuales de las tasas de informalidad entre mujeres y hombres)	5.09	26	●
Grado de escolaridad (Años promedio de escolaridad en población de 25 años o más)	9.9	13	●
Cobertura educativa (Tasa bruta de escolarización en nivel secundaria)	96%	12	●
Rendimiento académico (Porcentaje de alumnos en nivel de desempeño 3 y 4 de matemáticas)	15%	21	●
Acceso a instituciones de salud (Porcentaje de la población ocupada que tiene acceso a instituciones de salud)	57%	3	●
Esperanza de vida (Años)	75.7	12	●
Mortalidad infantil (Defunciones de menores de 1 año por cada mil nacidos vivos)	20.9	28	●
Camas de hospital (Camas en área de hospitalización por cada mil habitantes)	0.76	12	●
Personal médico y de enfermería (Personal en contacto con el paciente por cada mil habitantes)	3.33	11	●
Personal médico con especialidad (Personal con especialidad por cada mil habitantes)	1.02	13	●
Migración neta (Migrantes netos como porcentaje de la población total)	-0.16%	19	●

INNOVACIÓN

Posición
8

Indicador	Cifra	Posición	Desempeño
Complejidad económica en sectores de innovación (Índice normalizado (0-100))	83	4	●
Productividad total de los factores (Tasa de crecimiento anual)	3.1%	20	●
Centros de investigación (Por cada 100 mil de la población económicamente activa)	0.9	19	●
Patentes (Por cada 100 mil de la población económicamente activa)	1.5	10	●

APERTURA INTERNACIONAL Posición 1

Indicador	Cifra	Posición	Desempeño
Flujo de pasajeros aéreos internacionales (Porcentaje del total de pasajeros aéreos internacionales que llegaron o partieron del estado)	0.3%	16	●
PIB turístico (Porcentaje del PIB estatal)	1.2%	20	●
Inversión extranjera directa (Dólares por millar de PIB (promedio 3 años))	1.6	10	●
Exportación de mercancías (Porcentaje del PIB)	135%	1	●

MERCADO DE TRABAJO Posición 6

Indicador	Cifra	Posición	Desempeño
Ingreso promedio de trabajadores de tiempo completo (Pesos por mes)	\$10,336	4	●
Desigualdad salarial (Cociente entre personas que ganan hasta dos salarios mínimos y personas que ganan más de dos salarios mínimos)	3.71	12	●
Personas con ingresos por debajo de la línea de bienestar (Trabajadores como porcentaje de la población económicamente activa que laboran 40 horas a la semana o más)	1.3%	5	●
Jornadas laborales de más de 48 horas (Porcentaje de población ocupada que trabaja más de 48 horas a la semana)	22%	6	●
Población con educación superior (Porcentaje de la población de 25 años y más con educación técnica y superior)	26%	13	●
Capacitación laboral (Población que ha recibido capacitación como porcentaje de la población económicamente activa)	4.6%	6	●

INFRAESTRUCTURA Posición 22

Indicador	Cifra	Posición	Desempeño
Telefonía móvil (Porcentaje de viviendas)	92%	9	●
Acceso a internet (Porcentaje de viviendas)	57%	11	●
Terminales punto de venta (Por cada 10 mil adultos)	137	11	●
Cajeros automáticos (Por cada 10 mil adultos)	7.9	9	●
Uso de banca móvil (Contratos que usan banca móvil por cada 10 mil adultos)	6,512	13	●
Captación de ahorro (Pesos en cuentas de ahorro y depósitos a plazo por millón del PIB)	44,317	19	●
Heridos en accidentes de tránsito terrestre (Por cada 100 mil habitantes)	179	29	●
Accidentes por malas condiciones del camino (Por cada 100 mil vehículos)	48	30	●
Flujo de pasajeros aéreos (Por cada mil habitantes)	964	9	●
Carga aérea (Kilogramos por cada mil habitantes)	4,194	11	●

ECONOMÍA Posición 9

Indicador	Cifra	Posición	Desempeño
PIB per cápita (Pesos por habitante)	\$242,384	8	●
PIB en sectores de alto crecimiento (Porcentaje del PIB)	71%	13	●
Crecimiento del PIB (Promedio de la tasa de crecimiento real de los últimos 3 años)	1.3%	6	●
Deuda estatal y de organismos estatales (PIB) (Porcentaje del PIB)	5%	32	●
Deuda estatal y de organismos estatales (participaciones federales) (Porcentaje de las participaciones federales)	171%	30	●
Plazo promedio de vencimiento de la deuda (Años promedio ponderados)	16.2	10	●
Costo promedio de la deuda (Tasa de interés promedio ponderada)	8.5%	5	●
Personas con ingresos mayores al promedio estatal (Porcentaje de la población ocupada)	24%	19	●
Población trabajadora (Población ocupada como porcentaje de la población total)	47%	9	●
Diversificación económica (Número de sectores presentes en la economía)	840	11	●

SISTEMA POLÍTICO Posición 30

Indicador	Cifra	Posición	Desempeño
Percepción de corrupción estatal (Porcentaje de la población urbana de 18 años y más que considera que las prácticas corruptas en el gobierno del estado son frecuentes y muy frecuentes)	84%	11	●
Percepción de corrupción en partidos políticos (Porcentaje de la población urbana de 18 años y más que considera que las prácticas corruptas en los partidos políticos son frecuentes y muy frecuentes)	83%	11	●
Consulta de información de finanzas públicas (Porcentaje de la población urbana de 18 años y más que ha consultado información de finanzas públicas en internet)	11%	31	●
Participación ciudadana (Votos emitidos como porcentaje de la lista nominal)	46%	27	●
Competencia electoral (Puntos porcentuales entre el porcentaje de votos obtenido por el candidato electo a gobernador y el segundo lugar)	10	13	●
Barreras a candidatos independientes (Firmas requeridas para registrarse como candidato a gobernador como porcentaje de la lista nominal)	3.00%	22	●
Agresiones a periodistas (Número de agresiones contra la prensa)	6	7	●

El desempeño es relativo a las 32 entidades evaluadas.

NIVEL DE COMPETITIVIDAD	MUY ALTA	ALTA	MEDIA ALTA	MEDIA BAJA	BAJA	MUY BAJA
	●	●	●	●	●	●

CIUDAD DE MÉXICO

POSICIÓN: 1

NIVEL DE COMPETITIVIDAD ● MUY ALTA ● ALTA ● MEDIA ALTA ● MEDIA BAJA ● BAJA ● MUY BAJA

DERECHO

Posición
16

Indicador	Cifra	Posición	Desempeño
Homicidios (Por cada 100 mil habitantes)	8.7	8	●
Secuestros (Por cada 100 mil habitantes)	0.3	14	●
Robo de vehículos (Por cada mil vehículos registrados)	1.2	4	●
Costos del delito (Pesos por persona de 18 años y más)	\$3,824	27	●
Incidencia delictiva (Delitos por cada mil habitantes)	25.9	28	●
Delitos no denunciados (Porcentaje del total)	88.1%	10	●
Percepción de seguridad (Porcentaje de la población adulta que se siente segura)	16%	25	●
Competencia en servicios notariales (Notarios por cada 100 mil habitantes)	2.4	19	●

MEDIO AMBIENTE

Posición
1

Indicador	Cifra	Posición	Desempeño
Caudal tratado de aguas residuales (Litros por segundo por cada mil habitantes)	0.3	29	●
Eficiencia económica del agua en la agricultura (Miles de pesos por hectómetro cúbico)	241,094	1	●
Morbilidad por enfermedades respiratorias (Incidencia de asma e infecciones respiratorias agudas por cada mil habitantes)	85	17	●
Pérdida de cobertura arbórea (Tasa de pérdida de cobertura arbórea)	0.01%	3	●
Intensidad energética de la economía (Kilowatts-hora por millón de pesos del PIB)	3,048	1	●

GOBIERNOS

Posición
2

Indicador	Cifra	Posición	Desempeño
Interacción con el gobierno por medios electrónicos (Porcentaje de la población urbana de 18 años y más que ha tenido al menos una interacción)	67%	1	●
Barómetro de Información Presupuestal Estatal (Índice (0-100); más es mejor)	84.5	27	●
Ingresos propios (Porcentaje de los ingresos totales del estado)	42%	1	●
Indicador subnacional de mejora regulatoria (Índice normalizado (0-100))	57.9	9	●
Informalidad laboral (Porcentaje de la población ocupada que se encuentra en condición de informalidad laboral)	48%	12	●

SOCIEDAD

Posición
1

Indicador	Cifra	Posición	Desempeño
Mujeres económicamente activas (Porcentaje de la población económicamente activa)	44.3%	1	●
Brecha de ingresos por género (Valor absoluto de la diferencia de ingresos mensuales promedio de hombres y mujeres dividida entre los ingresos mensuales promedio de los hombres)	13.4%	11	●
Diferencia de informalidad laboral entre mujeres y hombres (Diferencia de puntos porcentuales de las tasas de informalidad entre mujeres y hombres)	0.91	12	●
Grado de escolaridad (Años promedio de escolaridad en población de 25 años o más)	11.6	1	●
Cobertura educativa (Tasa bruta de escolarización en nivel secundaria)	124%	1	●
Rendimiento académico (Porcentaje de alumnos en nivel de desempeño 3 y 4 de matemáticas)	21%	8	●
Acceso a instituciones de salud (Porcentaje de la población ocupada que tiene acceso a instituciones de salud)	46%	11	●
Esperanza de vida (Años)	76.8	1	●
Mortalidad infantil (Defunciones de menores de 1 año por cada mil nacidos vivos)	23.3	30	●
Camas de hospital (Camas en área de hospitalización por cada mil habitantes)	1.75	1	●
Personal médico y de enfermería (Personal en contacto con el paciente por cada mil habitantes)	5.79	1	●
Personal médico con especialidad (Personal con especialidad por cada mil habitantes)	2.44	1	●
Migración neta (Migrantes netos como porcentaje de la población total)	-0.53%	30	●

INNOVACIÓN

Posición
3

Indicador	Cifra	Posición	Desempeño
Complejidad económica en sectores de innovación (Índice normalizado (0-100))	76	7	●
Productividad total de los factores (Tasa de crecimiento anual)	2.1%	32	●
Centros de investigación (Por cada 100 mil de la población económicamente activa)	2.4	1	●
Patentes (Por cada 100 mil de la población económicamente activa)	4.5	1	●

APERTURA INTERNACIONAL Posición 9

Indicador	Cifra	Posición	Desempeño
Flujo de pasajeros aéreos internacionales (Porcentaje del total de pasajeros aéreos internacionales que llegaron o partieron del estado)	27.6%	2	
PIB turístico (Porcentaje del PIB estatal)	1.2%	21	
Inversión extranjera directa (Dólares por millar de PIB (promedio 3 años))	2.0	4	
Exportación de mercancías (Porcentaje del PIB)	1%	31	

MERCADO DE TRABAJO Posición 7

Indicador	Cifra	Posición	Desempeño
Ingreso promedio de trabajadores de tiempo completo (Pesos por mes)	\$10,071	6	
Desigualdad salarial (Cociente entre personas que ganan hasta dos salarios mínimos y personas que ganan más de dos salarios mínimos)	3.32	9	
Personas con ingresos por debajo de la línea de bienestar (Trabajadores como porcentaje de la población económicamente activa que laboran 40 horas a la semana o más)	2.1%	14	
Jornadas laborales de más de 48 horas (Porcentaje de población ocupada que trabaja más de 48 horas a la semana)	30%	25	
Población con educación superior (Porcentaje de la población de 25 años y más con educación técnica y superior)	41%	1	
Capacitación laboral (Población que ha recibido capacitación como porcentaje de la población económicamente activa)	1.7%	25	

INFRAESTRUCTURA Posición 1

Indicador	Cifra	Posición	Desempeño
Telefonía móvil (Porcentaje de viviendas)	92%	8	
Acceso a internet (Porcentaje de viviendas)	76%	1	
Terminales punto de venta (Por cada 10 mil adultos)	280	3	
Cajeros automáticos (Por cada 10 mil adultos)	11.5	3	
Uso de banca móvil (Contratos que usan banca móvil por cada 10 mil adultos)	20,289	1	
Captación de ahorro (Pesos en cuentas de ahorro y depósitos a plazo por millón del PIB)	154,651	1	
Heridos en accidentes de tránsito terrestre (Por cada 100 mil habitantes)	21	4	
Accidentes por malas condiciones del camino (Por cada 100 mil vehículos)	0	3	
Flujo de pasajeros aéreos (Por cada mil habitantes)	5,141	3	
Carga aérea (Kilogramos por cada mil habitantes)	63,516	1	

ECONOMÍA Posición 1

Indicador	Cifra	Posición	Desempeño
PIB per cápita (Pesos por habitante)	\$451,949	1	
PIB en sectores de alto crecimiento (Porcentaje del PIB)	75%	4	
Crecimiento del PIB (Promedio de la tasa de crecimiento real de los últimos 3 años)	-1.5%	27	
Deuda estatal y de organismos estatales (PIB) (Porcentaje del PIB)	2%	19	
Deuda estatal y de organismos estatales (participaciones federales) (Porcentaje de las participaciones federales)	101%	28	
Plazo promedio de vencimiento de la deuda (Años promedio ponderados)	11.5	24	
Costo promedio de la deuda (Tasa de interés promedio ponderada)	7.6%	2	
Personas con ingresos mayores al promedio estatal (Porcentaje de la población ocupada)	14%	32	
Población trabajadora (Población ocupada como porcentaje de la población total)	49%	5	
Diversificación económica (Número de sectores presentes en la economía)	941	1	

SISTEMA POLÍTICO Posición 28

Indicador	Cifra	Posición	Desempeño
Percepción de corrupción estatal (Porcentaje de la población urbana de 18 años y más que considera que las prácticas corruptas en el gobierno del estado son frecuentes y muy frecuentes)	90%	27	
Percepción de corrupción en partidos políticos (Porcentaje de la población urbana de 18 años y más que considera que las prácticas corruptas en los partidos políticos son frecuentes y muy frecuentes)	90%	30	
Consulta de información de finanzas públicas (Porcentaje de la población urbana de 18 años y más que ha consultado información de finanzas públicas en internet)	20%	7	
Participación ciudadana (Votos emitidos como porcentaje de la lista nominal)	70%	3	
Competencia electoral (Puntos porcentuales entre el porcentaje de votos obtenido por el candidato electo a gobernador y el segundo lugar)	16	19	
Barreras a candidatos independientes (Firmas requeridas para registrarse como candidato a gobernador como porcentaje de la lista nominal)	1.00%	2	
Agresiones a periodistas (Número de agresiones contra la prensa)	139	32	

El desempeño es relativo a las 32 entidades evaluadas.

NIVEL DE COMPETITIVIDAD				
	MUY ALTA	ALTA	MEDIA ALTA	MEDIA BAJA
		BAJA		MUY BAJA

DURANGO

POSICIÓN: 16

NIVEL DE COMPETITIVIDAD ● MUY ALTA ● ALTA ● MEDIA ALTA ● MEDIA BAJA ● BAJA ● MUY BAJA

DERECHO

Posición 3

Indicador	Cifra	Posición	Desempeño
Homicidios (Por cada 100 mil habitantes)	7.0	5	●
Secuestros (Por cada 100 mil habitantes)	0.1	2	●
Robo de vehículos (Por cada mil vehículos registrados)	2.2	11	●
Costos del delito (Pesos por persona de 18 años y más)	\$2,004	8	●
Incidencia delictiva (Delitos por cada mil habitantes)	13.9	13	●
Delitos no denunciados (Porcentaje del total)	87.4%	8	●
Percepción de seguridad (Porcentaje de la población adulta que se siente segura)	41%	9	●
Competencia en servicios notariales (Notarios por cada 100 mil habitantes)	2.2	21	●

MEDIO AMBIENTE

Posición 10

Indicador	Cifra	Posición	Desempeño
Caudal tratado de aguas residuales (Litros por segundo por cada mil habitantes)	2.2	4	●
Eficiencia económica del agua en la agricultura (Miles de pesos por hectómetro cúbico)	6,725	14	●
Morbilidad por enfermedades respiratorias (Incidencia de asma e infecciones respiratorias agudas por cada mil habitantes)	97	24	●
Pérdida de cobertura arbórea (Tasa de pérdida de cobertura arbórea)	0.09%	8	●
Intensidad energética de la economía (Kilowatts-hora por millón de pesos del PIB)	11,754	24	●

GOBIERNOS

Posición 23

Indicador	Cifra	Posición	Desempeño
Interacción con el gobierno por medios electrónicos (Porcentaje de la población urbana de 18 años y más que ha tenido al menos una interacción)	43%	28	●
Barómetro de Información Presupuestal Estatal (Índice (0-100); más es mejor)	100	1	●
Ingresos propios (Porcentaje de los ingresos totales del estado)	9%	19	●
Indicador subnacional de mejora regulatoria (Índice normalizado (0-100))	27.9	23	●
Informalidad laboral (Porcentaje de la población ocupada que se encuentra en condición de informalidad laboral)	53%	15	●

SOCIEDAD

Posición 17

Indicador	Cifra	Posición	Desempeño
Mujeres económicamente activas (Porcentaje de la población económicamente activa)	39.5%	18	●
Brecha de ingresos por género (Valor absoluto de la diferencia de ingresos mensuales promedio de hombres y mujeres dividida entre los ingresos mensuales promedio de los hombres)	18.6%	24	●
Diferencia de informalidad laboral entre mujeres y hombres (Diferencia de puntos porcentuales de las tasas de informalidad entre mujeres y hombres)	0.04	1	●
Grado de escolaridad (Años promedio de escolaridad en población de 25 años o más)	9.9	14	●
Cobertura educativa (Tasa bruta de escolarización en nivel secundaria)	91%	25	●
Rendimiento académico (Porcentaje de alumnos en nivel de desempeño 3 y 4 de matemáticas)	16%	16	●
Acceso a instituciones de salud (Porcentaje de la población ocupada que tiene acceso a instituciones de salud)	42%	15	●
Esperanza de vida (Años)	75.4	19	●
Mortalidad infantil (Defunciones de menores de 1 año por cada mil nacidos vivos)	18.8	24	●
Camas de hospital (Camas en área de hospitalización por cada mil habitantes)	0.86	8	●
Personal médico y de enfermería (Personal en contacto con el paciente por cada mil habitantes)	3.01	18	●
Personal médico con especialidad (Personal con especialidad por cada mil habitantes)	1.04	11	●
Migración neta (Migrantes netos como porcentaje de la población total)	-0.30%	23	●

INNOVACIÓN

Posición 19

Indicador	Cifra	Posición	Desempeño
Complejidad económica en sectores de innovación (Índice normalizado (0-100))	55	14	●
Productividad total de los factores (Tasa de crecimiento anual)	3.1%	18	●
Centros de investigación (Por cada 100 mil de la población económicamente activa)	1.5	8	●
Patentes (Por cada 100 mil de la población económicamente activa)	0.4	24	●

APERTURA INTERNACIONAL Posición 21

Indicador	Cifra	Posición	Desempeño
Flujo de pasajeros aéreos internacionales (Porcentaje del total de pasajeros aéreos internacionales que llegaron o partieron del estado)	0.2%	17	●
PIB turístico (Porcentaje del PIB estatal)	1.1%	27	●
Inversión extranjera directa (Dólares por millar de PIB (promedio 3 años))	1.3	14	●
Exportación de mercancías (Porcentaje del PIB)	22%	19	●

MERCADO DE TRABAJO Posición 16

Indicador	Cifra	Posición	Desempeño
Ingreso promedio de trabajadores de tiempo completo (Pesos por mes)	\$8,055	21	●
Desigualdad salarial (Cociente entre personas que ganan hasta dos salarios mínimos y personas que ganan más de dos salarios mínimos)	4.41	16	●
Personas con ingresos por debajo de la línea de bienestar (Trabajadores como porcentaje de la población económicamente activa que laboran 40 horas a la semana o más)	3.7%	22	●
Jornadas laborales de más de 48 horas (Porcentaje de población ocupada que trabaja más de 48 horas a la semana)	22%	7	●
Población con educación superior (Porcentaje de la población de 25 años y más con educación técnica y superior)	25%	18	●
Capacitación laboral (Población que ha recibido capacitación como porcentaje de la población económicamente activa)	1.5%	26	●

INFRAESTRUCTURA Posición 31

Indicador	Cifra	Posición	Desempeño
Telefonía móvil (Porcentaje de viviendas)	88%	19	●
Acceso a internet (Porcentaje de viviendas)	44%	24	●
Terminales punto de venta (Por cada 10 mil adultos)	78	23	●
Cajeros automáticos (Por cada 10 mil adultos)	5.3	21	●
Uso de banca móvil (Contratos que usan banca móvil por cada 10 mil adultos)	5,802	21	●
Captación de ahorro (Pesos en cuentas de ahorro y depósitos a plazo por millón del PIB)	34,312	26	●
Heridos en accidentes de tránsito terrestre (Por cada 100 mil habitantes)	197	31	●
Accidentes por malas condiciones del camino (Por cada 100 mil vehículos)	4	17	●
Flujo de pasajeros aéreos (Por cada mil habitantes)	256	23	●
Carga aérea (Kilogramos por cada mil habitantes)	111	25	●

ECONOMÍA Posición 24

Indicador	Cifra	Posición	Desempeño
PIB per cápita (Pesos por habitante)	\$157,362	18	●
PIB en sectores de alto crecimiento (Porcentaje del PIB)	61%	23	●
Crecimiento del PIB (Promedio de la tasa de crecimiento real de los últimos 3 años)	-0.6%	23	●
Deuda estatal y de organismos estatales (PIB) (Porcentaje del PIB)	3%	24	●
Deuda estatal y de organismos estatales (participaciones federales) (Porcentaje de las participaciones federales)	73%	24	●
Plazo promedio de vencimiento de la deuda (Años promedio ponderados)	14.1	17	●
Costo promedio de la deuda (Tasa de interés promedio ponderada)	9.9%	27	●
Personas con ingresos mayores al promedio estatal (Porcentaje de la población ocupada)	33%	1	●
Población trabajadora (Población ocupada como porcentaje de la población total)	44%	21	●
Diversificación económica (Número de sectores presentes en la economía)	756	22	●

SISTEMA POLÍTICO Posición 4

Indicador	Cifra	Posición	Desempeño
Percepción de corrupción estatal (Porcentaje de la población urbana de 18 años y más que considera que las prácticas corruptas en el gobierno del estado son frecuentes y muy frecuentes)	84%	12	●
Percepción de corrupción en partidos políticos (Porcentaje de la población urbana de 18 años y más que considera que las prácticas corruptas en los partidos políticos son frecuentes y muy frecuentes)	82%	10	●
Consulta de información de finanzas públicas (Porcentaje de la población urbana de 18 años y más que ha consultado información de finanzas públicas en internet)	14%	21	●
Participación ciudadana (Votos emitidos como porcentaje de la lista nominal)	51%	20	●
Competencia electoral (Puntos porcentuales entre el porcentaje de votos obtenido por el candidato electo a gobernador y el segundo lugar)	14	18	●
Barreras a candidatos independientes (Firmas requeridas para registrarse como candidato a gobernador como porcentaje de la lista nominal)	1.00%	2	●
Agresiones a periodistas (Número de agresiones contra la prensa)	2	3	●

El desempeño es relativo a las 32 entidades evaluadas.

NIVEL DE COMPETITIVIDAD	MUY ALTA	ALTA	MEDIA ALTA	MEDIA BAJA	BAJA	MUY BAJA
	●	●	●	●	●	●

GUANAJUATO

POSICIÓN: **19**

NIVEL DE COMPETITIVIDAD ● MUY ALTA ● ALTA ● MEDIA ALTA ● MEDIA BAJA ● BAJA ● MUY BAJA

DERECHO

Posición **18**

Indicador	Cifra	Posición	Desempeño
Homicidios (Por cada 100 mil habitantes)	41.9	26	●
Secuestros (Por cada 100 mil habitantes)	0.1	5	●
Robo de vehículos (Por cada mil vehículos registrados)	2.2	10	●
Costos del delito (Pesos por persona de 18 años y más)	\$2,610	13	●
Incidencia delictiva (Delitos por cada mil habitantes)	22.3	23	●
Delitos no denunciados (Porcentaje del total)	91.6%	25	●
Percepción de seguridad (Porcentaje de la población adulta que se siente segura)	11%	30	●
Competencia en servicios notariales (Notarios por cada 100 mil habitantes)	2.8	17	●

MEDIO AMBIENTE

Posición **15**

Indicador	Cifra	Posición	Desempeño
Caudal tratado de aguas residuales (Litros por segundo por cada mil habitantes)	0.7	24	●
Eficiencia económica del agua en la agricultura (Miles de pesos por hectómetro cúbico)	9,290	7	●
Morbilidad por enfermedades respiratorias (Incidencia de asma e infecciones respiratorias agudas por cada mil habitantes)	85	18	●
Pérdida de cobertura arbórea (Tasa de pérdida de cobertura arbórea)	0.33%	17	●
Intensidad energética de la economía (Kilowatts-hora por millón de pesos del PIB)	9,995	17	●

GOBIERNOS

Posición **18**

Indicador	Cifra	Posición	Desempeño
Interacción con el gobierno por medios electrónicos (Porcentaje de la población urbana de 18 años y más que ha tenido al menos una interacción)	43%	27	●
Barómetro de Información Presupuestal Estatal (Índice (0-100); más es mejor)	100	1	●
Ingresos propios (Porcentaje de los ingresos totales del estado)	10%	16	●
Indicador subnacional de mejora regulatoria (Índice normalizado (0-100))	51.4	10	●
Informalidad laboral (Porcentaje de la población ocupada que se encuentra en condición de informalidad laboral)	56%	17	●

SOCIEDAD

Posición **20**

Indicador	Cifra	Posición	Desempeño
Mujeres económicamente activas (Porcentaje de la población económicamente activa)	40.2%	13	●
Brecha de ingresos por género (Valor absoluto de la diferencia de ingresos mensuales promedio de hombres y mujeres dividida entre los ingresos mensuales promedio de los hombres)	16.0%	18	●
Diferencia de informalidad laboral entre mujeres y hombres (Diferencia de puntos porcentuales de las tasas de informalidad entre mujeres y hombres)	0.24	3	●
Grado de escolaridad (Años promedio de escolaridad en población de 25 años o más)	8.7	27	●
Cobertura educativa (Tasa bruta de escolarización en nivel secundaria)	92%	21	●
Rendimiento académico (Porcentaje de alumnos en nivel de desempeño 3 y 4 de matemáticas)	17%	13	●
Acceso a instituciones de salud (Porcentaje de la población ocupada que tiene acceso a instituciones de salud)	39%	17	●
Esperanza de vida (Años)	75.5	18	●
Mortalidad infantil (Defunciones de menores de 1 año por cada mil nacidos vivos)	12	3	●
Camas de hospital (Camas en área de hospitalización por cada mil habitantes)	0.61	20	●
Personal médico y de enfermería (Personal en contacto con el paciente por cada mil habitantes)	2.77	21	●
Personal médico con especialidad (Personal con especialidad por cada mil habitantes)	0.85	23	●
Migración neta (Migrantes netos como porcentaje de la población total)	-0.37%	27	●

INNOVACIÓN

Posición **13**

Indicador	Cifra	Posición	Desempeño
Complejidad económica en sectores de innovación (Índice normalizado (0-100))	74	10	●
Productividad total de los factores (Tasa de crecimiento anual)	3.2%	16	●
Centros de investigación (Por cada 100 mil de la población económicamente activa)	1.2	16	●
Patentes (Por cada 100 mil de la población económicamente activa)	1.2	14	●

APERTURA INTERNACIONAL Posición 14

Indicador	Cifra	Posición	Desempeño
Flujo de pasajeros aéreos internacionales (Porcentaje del total de pasajeros aéreos internacionales que llegaron o partieron del estado)	1.5%	6	●
PIB turístico (Porcentaje del PIB estatal)	1.2%	22	●
Inversión extranjera directa (Dólares por millar de PIB (promedio 3 años))	0.9	23	●
Exportación de mercancías (Porcentaje del PIB)	53%	7	●

MERCADO DE TRABAJO Posición 29

Indicador	Cifra	Posición	Desempeño
Ingreso promedio de trabajadores de tiempo completo (Pesos por mes)	\$7,852	22	●
Desigualdad salarial (Cociente entre personas que ganan hasta dos salarios mínimos y personas que ganan más de dos salarios mínimos)	6.85	27	●
Personas con ingresos por debajo de la línea de bienestar (Trabajadores como porcentaje de la población económicamente activa que laboran 40 horas a la semana o más)	2.3%	16	●
Jornadas laborales de más de 48 horas (Porcentaje de población ocupada que trabaja más de 48 horas a la semana)	36%	32	●
Población con educación superior (Porcentaje de la población de 25 años y más con educación técnica y superior)	18%	29	●
Capacitación laboral (Población que ha recibido capacitación como porcentaje de la población económicamente activa)	3.8%	11	●

INFRAESTRUCTURA Posición 15

Indicador	Cifra	Posición	Desempeño
Telefonía móvil (Porcentaje de viviendas)	87%	21	●
Acceso a internet (Porcentaje de viviendas)	48%	18	●
Terminales punto de venta (Por cada 10 mil adultos)	98	15	●
Cajeros automáticos (Por cada 10 mil adultos)	5.5	19	●
Uso de banca móvil (Contratos que usan banca móvil por cada 10 mil adultos)	4,677	29	●
Captación de ahorro (Pesos en cuentas de ahorro y depósitos a plazo por millón del PIB)	76,745	4	●
Heridos en accidentes de tránsito terrestre (Por cada 100 mil habitantes)	89	21	●
Accidentes por malas condiciones del camino (Por cada 100 mil vehículos)	6	20	●
Flujo de pasajeros aéreos (Por cada mil habitantes)	408	16	●
Carga aérea (Kilogramos por cada mil habitantes)	321	19	●

ECONOMÍA Posición 7

Indicador	Cifra	Posición	Desempeño
PIB per cápita (Pesos por habitante)	\$181,448	16	●
PIB en sectores de alto crecimiento (Porcentaje del PIB)	75%	5	●
Crecimiento del PIB (Promedio de la tasa de crecimiento real de los últimos 3 años)	0.3%	11	●
Deuda estatal y de organismos estatales (PIB) (Porcentaje del PIB)	1%	10	●
Deuda estatal y de organismos estatales (participaciones federales) (Porcentaje de las participaciones federales)	27%	10	●
Plazo promedio de vencimiento de la deuda (Años promedio ponderados)	9.4	27	●
Costo promedio de la deuda (Tasa de interés promedio ponderada)	8.6%	7	●
Personas con ingresos mayores al promedio estatal (Porcentaje de la población ocupada)	26%	17	●
Población trabajadora (Población ocupada como porcentaje de la población total)	44%	23	●
Diversificación económica (Número de sectores presentes en la economía)	882	6	●

SISTEMA POLÍTICO Posición 27

Indicador	Cifra	Posición	Desempeño
Percepción de corrupción estatal (Porcentaje de la población urbana de 18 años y más que considera que las prácticas corruptas en el gobierno del estado son frecuentes y muy frecuentes)	82%	8	●
Percepción de corrupción en partidos políticos (Porcentaje de la población urbana de 18 años y más que considera que las prácticas corruptas en los partidos políticos son frecuentes y muy frecuentes)	82%	8	●
Consulta de información de finanzas públicas (Porcentaje de la población urbana de 18 años y más que ha consultado información de finanzas públicas en internet)	13%	25	●
Participación ciudadana (Votos emitidos como porcentaje de la lista nominal)	52%	19	●
Competencia electoral (Puntos porcentuales entre el porcentaje de votos obtenido por el candidato electo a gobernador y el segundo lugar)	26	25	●
Barreras a candidatos independientes (Firmas requeridas para registrarse como candidato a gobernador como porcentaje de la lista nominal)	3.00%	22	●
Agresiones a periodistas (Número de agresiones contra la prensa)	26	23	●

El desempeño es relativo a las 32 entidades evaluadas.

NIVEL DE COMPETITIVIDAD	MUY ALTA	ALTA	MEDIA ALTA	MEDIA BAJA	BAJA	MUY BAJA
	●	●	●	●	●	●

GUERRERO

POSICIÓN: 32

NIVEL DE COMPETITIVIDAD ● MUY ALTA ● ALTA ● MEDIA ALTA ● MEDIA BAJA ● BAJA ● MUY BAJA

DERECHO

Posición
19

Indicador	Cifra	Posición	Desempeño
Homicidios (Por cada 100 mil habitantes)	31.2	23	●
Secuestros (Por cada 100 mil habitantes)	0.4	20	●
Robo de vehículos (Por cada mil vehículos registrados)	1.8	8	●
Costos del delito (Pesos por persona de 18 años y más)	\$1,982	7	●
Incidencia delictiva (Delitos por cada mil habitantes)	7.4	5	●
Delitos no denunciados (Porcentaje del total)	93.9%	31	●
Percepción de seguridad (Porcentaje de la población adulta que se siente segura)	23%	16	●
Competencia en servicios notariales (Notarios por cada 100 mil habitantes)	1.1	31	●

MEDIO AMBIENTE

Posición
12

Indicador	Cifra	Posición	Desempeño
Caudal tratado de aguas residuales (Litros por segundo por cada mil habitantes)	1.0	16	●
Eficiencia económica del agua en la agricultura (Miles de pesos por hectómetro cúbico)	5,587	17	●
Morbilidad por enfermedades respiratorias (Incidencia de asma e infecciones respiratorias agudas por cada mil habitantes)	66	4	●
Pérdida de cobertura arbórea (Tasa de pérdida de cobertura arbórea)	0.20%	14	●
Intensidad energética de la economía (Kilowatts-hora por millón de pesos del PIB)	10,321	19	●

GOBIERNOS

Posición
32

Indicador	Cifra	Posición	Desempeño
Interacción con el gobierno por medios electrónicos (Porcentaje de la población urbana de 18 años y más que ha tenido al menos una interacción)	50%	14	●
Barómetro de Información Presupuestal Estatal (Índice (0-100); más es mejor)	66.4	32	●
Ingresos propios (Porcentaje de los ingresos totales del estado)	2%	32	●
Indicador subnacional de mejora regulatoria (Índice normalizado (0-100))	12.7	30	●
Informalidad laboral (Porcentaje de la población ocupada que se encuentra en condición de informalidad laboral)	79%	31	●

SOCIEDAD

Posición
31

Indicador	Cifra	Posición	Desempeño
Mujeres económicamente activas (Porcentaje de la población económicamente activa)	39.8%	14	●
Brecha de ingresos por género (Valor absoluto de la diferencia de ingresos mensuales promedio de hombres y mujeres dividida entre los ingresos mensuales promedio de los hombres)	16.4%	19	●
Diferencia de informalidad laboral entre mujeres y hombres (Diferencia de puntos porcentuales de las tasas de informalidad entre mujeres y hombres)	2.08	16	●
Grado de escolaridad (Años promedio de escolaridad en población de 25 años o más)	7.6	32	●
Cobertura educativa (Tasa bruta de escolarización en nivel secundaria)	86%	29	●
Rendimiento académico (Porcentaje de alumnos en nivel de desempeño 3 y 4 de matemáticas)	12%	27	●
Acceso a instituciones de salud (Porcentaje de la población ocupada que tiene acceso a instituciones de salud)	16%	30	●
Esperanza de vida (Años)	73.6	32	●
Mortalidad infantil (Defunciones de menores de 1 año por cada mil nacidos vivos)	14.9	18	●
Camas de hospital (Camas en área de hospitalización por cada mil habitantes)	0.54	28	●
Personal médico y de enfermería (Personal en contacto con el paciente por cada mil habitantes)	3.72	4	●
Personal médico con especialidad (Personal con especialidad por cada mil habitantes)	0.77	26	●
Migración neta (Migrantes netos como porcentaje de la población total)	-0.82%	32	●

INNOVACIÓN

Posición
28

Indicador	Cifra	Posición	Desempeño
Complejidad económica en sectores de innovación (Índice normalizado (0-100))	0	32	●
Productividad total de los factores (Tasa de crecimiento anual)	4.0%	4	●
Centros de investigación (Por cada 100 mil de la población económicamente activa)	0.8	21	●
Patentes (Por cada 100 mil de la población económicamente activa)	0.1	29	●

APERTURA INTERNACIONAL Posición 25

Indicador	Cifra	Posición	Desempeño
Flujo de pasajeros aéreos internacionales (Porcentaje del total de pasajeros aéreos internacionales que llegaron o partieron del estado)	0.5%	12	●
PIB turístico (Porcentaje del PIB estatal)	3.9%	4	●
Inversión extranjera directa (Dólares por millar de PIB (promedio 3 años))	1.3	17	●
Exportación de mercancías (Porcentaje del PIB)	7%	25	●

MERCADO DE TRABAJO Posición 31

Indicador	Cifra	Posición	Desempeño
Ingreso promedio de trabajadores de tiempo completo (Pesos por mes)	\$6,245	31	●
Desigualdad salarial (Cociente entre personas que ganan hasta dos salarios mínimos y personas que ganan más de dos salarios mínimos)	10.16	32	●
Personas con ingresos por debajo de la línea de bienestar (Trabajadores como porcentaje de la población económicamente activa que laboran 40 horas a la semana o más)	6.3%	30	●
Jornadas laborales de más de 48 horas (Porcentaje de población ocupada que trabaja más de 48 horas a la semana)	27%	20	●
Población con educación superior (Porcentaje de la población de 25 años y más con educación técnica y superior)	14%	32	●
Capacitación laboral (Población que ha recibido capacitación como porcentaje de la población económicamente activa)	3.1%	14	●

INFRAESTRUCTURA Posición 29

Indicador	Cifra	Posición	Desempeño
Telefonía móvil (Porcentaje de viviendas)	76%	30	●
Acceso a internet (Porcentaje de viviendas)	32%	30	●
Terminales punto de venta (Por cada 10 mil adultos)	58	29	●
Cajeros automáticos (Por cada 10 mil adultos)	3.8	31	●
Uso de banca móvil (Contratos que usan banca móvil por cada 10 mil adultos)	5,781	22	●
Captación de ahorro (Pesos en cuentas de ahorro y depósitos a plazo por millón del PIB)	52,662	13	●
Heridos en accidentes de tránsito terrestre (Por cada 100 mil habitantes)	52	14	●
Accidentes por malas condiciones del camino (Por cada 100 mil vehículos)	2	11	●
Flujo de pasajeros aéreos (Por cada mil habitantes)	389	18	●
Carga aérea (Kilogramos por cada mil habitantes)	112	24	●

ECONOMÍA Posición 30

Indicador	Cifra	Posición	Desempeño
PIB per cápita (Pesos por habitante)	\$93,181	31	●
PIB en sectores de alto crecimiento (Porcentaje del PIB)	54%	27	●
Crecimiento del PIB (Promedio de la tasa de crecimiento real de los últimos 3 años)	-0.5%	22	●
Deuda estatal y de organismos estatales (PIB) (Porcentaje del PIB)	1%	12	●
Deuda estatal y de organismos estatales (participaciones federales) (Porcentaje de las participaciones federales)	16%	4	●
Plazo promedio de vencimiento de la deuda (Años promedio ponderados)	5.9	30	●
Costo promedio de la deuda (Tasa de interés promedio ponderada)	8.8%	9	●
Personas con ingresos mayores al promedio estatal (Porcentaje de la población ocupada)	23%	24	●
Población trabajadora (Población ocupada como porcentaje de la población total)	43%	27	●
Diversificación económica (Número de sectores presentes en la economía)	740	24	●

SISTEMA POLÍTICO Posición 24

Indicador	Cifra	Posición	Desempeño
Percepción de corrupción estatal (Porcentaje de la población urbana de 18 años y más que considera que las prácticas corruptas en el gobierno del estado son frecuentes y muy frecuentes)	88%	22	●
Percepción de corrupción en partidos políticos (Porcentaje de la población urbana de 18 años y más que considera que las prácticas corruptas en los partidos políticos son frecuentes y muy frecuentes)	83%	12	●
Consulta de información de finanzas públicas (Porcentaje de la población urbana de 18 años y más que ha consultado información de finanzas públicas en internet)	16%	14	●
Participación ciudadana (Votos emitidos como porcentaje de la lista nominal)	58%	11	●
Competencia electoral (Puntos porcentuales entre el porcentaje de votos obtenido por el candidato electo a gobernador y el segundo lugar)	4	6	●
Barreras a candidatos independientes (Firmas requeridas para registrarse como candidato a gobernador como porcentaje de la lista nominal)	3.00%	22	●
Agresiones a periodistas (Número de agresiones contra la prensa)	37	27	●

El desempeño es relativo a las 32 entidades evaluadas.

NIVEL DE COMPETITIVIDAD	MUY ALTA	ALTA	MEDIA ALTA	MEDIA BAJA	BAJA	MUY BAJA
	●	●	●	●	●	●

HIDALGO

POSICIÓN: 18

NIVEL DE COMPETITIVIDAD ● MUY ALTA ● ALTA ● MEDIA ALTA ● MEDIA BAJA ● BAJA ● MUY BAJA

DERECHO

Posición 12

Indicador	Cifra	Posición	Desempeño
Homicidios (Por cada 100 mil habitantes)	9.3	9	●
Secuestros (Por cada 100 mil habitantes)	0.5	23	●
Robo de vehículos (Por cada mil vehículos registrados)	6.2	30	●
Costos del delito (Pesos por persona de 18 años y más)	\$3,031	19	●
Incidencia delictiva (Delitos por cada mil habitantes)	16.7	16	●
Delitos no denunciados (Porcentaje del total)	80.5%	1	●
Percepción de seguridad (Porcentaje de la población adulta que se siente segura)	35%	11	●
Competencia en servicios notariales (Notarios por cada 100 mil habitantes)	3.4	12	●

MEDIO AMBIENTE

Posición 2

Indicador	Cifra	Posición	Desempeño
Caudal tratado de aguas residuales (Litros por segundo por cada mil habitantes)	9.3	1	●
Eficiencia económica del agua en la agricultura (Miles de pesos por hectómetro cúbico)	2,557	29	●
Morbilidad por enfermedades respiratorias (Incidencia de asma e infecciones respiratorias agudas por cada mil habitantes)	83	15	●
Pérdida de cobertura arbórea (Tasa de pérdida de cobertura arbórea)	0.50%	23	●
Intensidad energética de la economía (Kilowatts-hora por millón de pesos del PIB)	9,331	12	●

GOBIERNOS

Posición 20

Indicador	Cifra	Posición	Desempeño
Interacción con el gobierno por medios electrónicos (Porcentaje de la población urbana de 18 años y más que ha tenido al menos una interacción)	58%	6	●
Barómetro de Información Presupuestal Estatal (Índice (0-100); más es mejor)	100	1	●
Ingresos propios (Porcentaje de los ingresos totales del estado)	6%	26	●
Indicador subnacional de mejora regulatoria (Índice normalizado (0-100))	41.1	16	●
Informalidad laboral (Porcentaje de la población ocupada que se encuentra en condición de informalidad laboral)	73%	29	●

SOCIEDAD

Posición 16

Indicador	Cifra	Posición	Desempeño
Mujeres económicamente activas (Porcentaje de la población económicamente activa)	42.4%	3	●
Brecha de ingresos por género (Valor absoluto de la diferencia de ingresos mensuales promedio de hombres y mujeres dividida entre los ingresos mensuales promedio de los hombres)	19.8%	29	●
Diferencia de informalidad laboral entre mujeres y hombres (Diferencia de puntos porcentuales de las tasas de informalidad entre mujeres y hombres)	1.20	13	●
Grado de escolaridad (Años promedio de escolaridad en población de 25 años o más)	8.9	25	●
Cobertura educativa (Tasa bruta de escolarización en nivel secundaria)	101%	5	●
Rendimiento académico (Porcentaje de alumnos en nivel de desempeño 3 y 4 de matemáticas)	23%	5	●
Acceso a instituciones de salud (Porcentaje de la población ocupada que tiene acceso a instituciones de salud)	22%	29	●
Esperanza de vida (Años)	75.4	21	●
Mortalidad infantil (Defunciones de menores de 1 año por cada mil nacidos vivos)	14.8	17	●
Camas de hospital (Camas en área de hospitalización por cada mil habitantes)	0.55	26	●
Personal médico y de enfermería (Personal en contacto con el paciente por cada mil habitantes)	3.07	16	●
Personal médico con especialidad (Personal con especialidad por cada mil habitantes)	0.74	28	●
Migración neta (Migrantes netos como porcentaje de la población total)	0.08%	12	●

INNOVACIÓN

Posición 17

Indicador	Cifra	Posición	Desempeño
Complejidad económica en sectores de innovación (Índice normalizado (0-100))	38	21	●
Productividad total de los factores (Tasa de crecimiento anual)	3.5%	9	●
Centros de investigación (Por cada 100 mil de la población económicamente activa)	0.5	28	●
Patentes (Por cada 100 mil de la población económicamente activa)	2.3	6	●

APERTURA INTERNACIONAL Posición 29

Indicador	Cifra	Posición	Desempeño
Flujo de pasajeros aéreos internacionales (Porcentaje del total de pasajeros aéreos internacionales que llegaron o partieron del estado)	0.0%	31	●
PIB turístico (Porcentaje del PIB estatal)	1.1%	26	●
Inversión extranjera directa (Dólares por millar de PIB (promedio 3 años))	0.7	27	●
Exportación de mercancías (Porcentaje del PIB)	10%	24	●

MERCADO DE TRABAJO Posición 24

Indicador	Cifra	Posición	Desempeño
Ingreso promedio de trabajadores de tiempo completo (Pesos por mes)	\$7,692	24	●
Desigualdad salarial (Cociente entre personas que ganan hasta dos salarios mínimos y personas que ganan más de dos salarios mínimos)	5.23	21	●
Personas con ingresos por debajo de la línea de bienestar (Trabajadores como porcentaje de la población económicamente activa que laboran 40 horas a la semana o más)	5.3%	27	●
Jornadas laborales de más de 48 horas (Porcentaje de población ocupada que trabaja más de 48 horas a la semana)	32%	28	●
Población con educación superior (Porcentaje de la población de 25 años y más con educación técnica y superior)	21%	26	●
Capacitación laboral (Población que ha recibido capacitación como porcentaje de la población económicamente activa)	5.4%	3	●

INFRAESTRUCTURA Posición 19

Indicador	Cifra	Posición	Desempeño
Telefonía móvil (Porcentaje de viviendas)	85%	22	●
Acceso a internet (Porcentaje de viviendas)	39%	27	●
Terminales punto de venta (Por cada 10 mil adultos)	68	28	●
Cajeros automáticos (Por cada 10 mil adultos)	4.4	27	●
Uso de banca móvil (Contratos que usan banca móvil por cada 10 mil adultos)	5,437	25	●
Captación de ahorro (Pesos en cuentas de ahorro y depósitos a plazo por millón del PIB)	51,987	14	●
Heridos en accidentes de tránsito terrestre (Por cada 100 mil habitantes)	9	1	●
Accidentes por malas condiciones del camino (Por cada 100 mil vehículos)	1	8	●
Flujo de pasajeros aéreos (Por cada mil habitantes)	0	31	●
Carga aérea (Kilogramos por cada mil habitantes)	0	30	●

ECONOMÍA Posición 18

Indicador	Cifra	Posición	Desempeño
PIB per cápita (Pesos por habitante)	\$143,163	21	●
PIB en sectores de alto crecimiento (Porcentaje del PIB)	72%	11	●
Crecimiento del PIB (Promedio de la tasa de crecimiento real de los últimos 3 años)	0.4%	10	●
Deuda estatal y de organismos estatales (PIB) (Porcentaje del PIB)	1%	8	●
Deuda estatal y de organismos estatales (participaciones federales) (Porcentaje de las participaciones federales)	19%	5	●
Plazo promedio de vencimiento de la deuda (Años promedio ponderados)	8.7	28	●
Costo promedio de la deuda (Tasa de interés promedio ponderada)	9.5%	15	●
Personas con ingresos mayores al promedio estatal (Porcentaje de la población ocupada)	27%	11	●
Población trabajadora (Población ocupada como porcentaje de la población total)	45%	13	●
Diversificación económica (Número de sectores presentes en la economía)	801	18	●

SISTEMA POLÍTICO Posición 31

Indicador	Cifra	Posición	Desempeño
Percepción de corrupción estatal (Porcentaje de la población urbana de 18 años y más que considera que las prácticas corruptas en el gobierno del estado son frecuentes y muy frecuentes)	83%	10	●
Percepción de corrupción en partidos políticos (Porcentaje de la población urbana de 18 años y más que considera que las prácticas corruptas en los partidos políticos son frecuentes y muy frecuentes)	89%	29	●
Consulta de información de finanzas públicas (Porcentaje de la población urbana de 18 años y más que ha consultado información de finanzas públicas en internet)	17%	10	●
Participación ciudadana (Votos emitidos como porcentaje de la lista nominal)	48%	26	●
Competencia electoral (Puntos porcentuales entre el porcentaje de votos obtenido por el candidato electo a gobernador y el segundo lugar)	30	28	●
Barreras a candidatos independientes (Firmas requeridas para registrarse como candidato a gobernador como porcentaje de la lista nominal)	3.00%	22	●
Agresiones a periodistas (Número de agresiones contra la prensa)	9	12	●

El desempeño es relativo a las 32 entidades evaluadas.

NIVEL DE COMPETITIVIDAD	MUY ALTA	ALTA	MEDIA ALTA	MEDIA BAJA	BAJA	MUY BAJA
	●	●	●	●	●	●

JALISCO

POSICIÓN: 6

NIVEL DE COMPETITIVIDAD ● MUY ALTA ● ALTA ● MEDIA ALTA ● MEDIA BAJA ● BAJA ● MUY BAJA

DERECHO

Posición
27

Indicador	Cifra	Posición	Desempeño
Homicidios (Por cada 100 mil habitantes)	19.1	19	●
Secuestros (Por cada 100 mil habitantes)	0.3	11	●
Robo de vehículos (Por cada mil vehículos registrados)	4.1	23	●
Costos del delito (Pesos por persona de 18 años y más)	\$4,771	31	●
Incidencia delictiva (Delitos por cada mil habitantes)	15.0	14	●
Delitos no denunciados (Porcentaje del total)	91.3%	24	●
Percepción de seguridad (Porcentaje de la población adulta que se siente segura)	20%	21	●
Competencia en servicios notariales (Notarios por cada 100 mil habitantes)	1.9	25	●

MEDIO AMBIENTE

Posición
4

Indicador	Cifra	Posición	Desempeño
Caudal tratado de aguas residuales (Litros por segundo por cada mil habitantes)	1.3	14	●
Eficiencia económica del agua en la agricultura (Miles de pesos por hectómetro cúbico)	7,920	10	●
Morbilidad por enfermedades respiratorias (Incidencia de asma e infecciones respiratorias agudas por cada mil habitantes)	68	5	●
Pérdida de cobertura arbórea (Tasa de pérdida de cobertura arbórea)	0.20%	13	●
Intensidad energética de la economía (Kilowatts-hora por millón de pesos del PIB)	7,511	4	●

GOBIERNOS

Posición
9

Indicador	Cifra	Posición	Desempeño
Interacción con el gobierno por medios electrónicos (Porcentaje de la población urbana de 18 años y más que ha tenido al menos una interacción)	51%	13	●
Barómetro de Información Presupuestal Estatal (Índice (0-100); más es mejor)	100	1	●
Ingresos propios (Porcentaje de los ingresos totales del estado)	10%	18	●
Indicador subnacional de mejora regulatoria (Índice normalizado (0-100))	50.5	11	●
Informalidad laboral (Porcentaje de la población ocupada que se encuentra en condición de informalidad laboral)	47%	11	●

SOCIEDAD

Posición
9

Indicador	Cifra	Posición	Desempeño
Mujeres económicamente activas (Porcentaje de la población económicamente activa)	39.6%	17	●
Brecha de ingresos por género (Valor absoluto de la diferencia de ingresos mensuales promedio de hombres y mujeres dividida entre los ingresos mensuales promedio de los hombres)	16.9%	21	●
Diferencia de informalidad laboral entre mujeres y hombres (Diferencia de puntos porcentuales de las tasas de informalidad entre mujeres y hombres)	0.05	2	●
Grado de escolaridad (Años promedio de escolaridad en población de 25 años o más)	9.8	16	●
Cobertura educativa (Tasa bruta de escolarización en nivel secundaria)	94%	16	●
Rendimiento académico (Porcentaje de alumnos en nivel de desempeño 3 y 4 de matemáticas)	21%	7	●
Acceso a instituciones de salud (Porcentaje de la población ocupada que tiene acceso a instituciones de salud)	45%	12	●
Esperanza de vida (Años)	75.8	9	●
Mortalidad infantil (Defunciones de menores de 1 año por cada mil nacidos vivos)	15.0	20	●
Camas de hospital (Camas en área de hospitalización por cada mil habitantes)	0.81	10	●
Personal médico y de enfermería (Personal en contacto con el paciente por cada mil habitantes)	2.62	23	●
Personal médico con especialidad (Personal con especialidad por cada mil habitantes)	0.95	17	●
Migración neta (Migrantes netos como porcentaje de la población total)	-0.12%	17	●

INNOVACIÓN

Posición
2

Indicador	Cifra	Posición	Desempeño
Complejidad económica en sectores de innovación (Índice normalizado (0-100))	78	6	●
Productividad total de los factores (Tasa de crecimiento anual)	3.4%	10	●
Centros de investigación (Por cada 100 mil de la población económicamente activa)	1.3	11	●
Patentes (Por cada 100 mil de la población económicamente activa)	4.4	3	●

APERTURA INTERNACIONAL Posición 13

Indicador	Cifra	Posición	Desempeño
Flujo de pasajeros aéreos internacionales (Porcentaje del total de pasajeros aéreos internacionales que llegaron o partieron del estado)	15.1%	3	●
PIB turístico (Porcentaje del PIB estatal)	2.4%	8	●
Inversión extranjera directa (Dólares por millar de PIB (promedio 3 años))	1.2	18	●
Exportación de mercancías (Porcentaje del PIB)	27%	15	●

MERCADO DE TRABAJO Posición 4

Indicador	Cifra	Posición	Desempeño
Ingreso promedio de trabajadores de tiempo completo (Pesos por mes)	\$8,912	13	●
Desigualdad salarial (Cociente entre personas que ganan hasta dos salarios mínimos y personas que ganan más de dos salarios mínimos)	2.5	5	●
Personas con ingresos por debajo de la línea de bienestar (Trabajadores como porcentaje de la población económicamente activa que laboran 40 horas a la semana o más)	1.7%	11	●
Jornadas laborales de más de 48 horas (Porcentaje de población ocupada que trabaja más de 48 horas a la semana)	16%	1	●
Población con educación superior (Porcentaje de la población de 25 años y más con educación técnica y superior)	26%	15	●
Capacitación laboral (Población que ha recibido capacitación como porcentaje de la población económicamente activa)	1.9%	21	●

INFRAESTRUCTURA Posición 4

Indicador	Cifra	Posición	Desempeño
Telefonía móvil (Porcentaje de viviendas)	92%	10	●
Acceso a internet (Porcentaje de viviendas)	62%	6	●
Terminales punto de venta (Por cada 10 mil adultos)	125	13	●
Cajeros automáticos (Por cada 10 mil adultos)	6.8	13	●
Uso de banca móvil (Contratos que usan banca móvil por cada 10 mil adultos)	6,264	16	●
Captación de ahorro (Pesos en cuentas de ahorro y depósitos a plazo por millón del PIB)	80,353	3	●
Heridos en accidentes de tránsito terrestre (Por cada 100 mil habitantes)	36	9	●
Accidentes por malas condiciones del camino (Por cada 100 mil vehículos)	1	7	●
Flujo de pasajeros aéreos (Por cada mil habitantes)	2,532	5	●
Carga aérea (Kilogramos por cada mil habitantes)	20,804	4	●

ECONOMÍA Posición 3

Indicador	Cifra	Posición	Desempeño
PIB per cápita (Pesos por habitante)	\$237,781	9	●
PIB en sectores de alto crecimiento (Porcentaje del PIB)	72%	10	●
Crecimiento del PIB (Promedio de la tasa de crecimiento real de los últimos 3 años)	1.6%	5	●
Deuda estatal y de organismos estatales (PIB) (Porcentaje del PIB)	1%	13	●
Deuda estatal y de organismos estatales (participaciones federales) (Porcentaje de las participaciones federales)	45%	13	●
Plazo promedio de vencimiento de la deuda (Años promedio ponderados)	15.7	13	●
Costo promedio de la deuda (Tasa de interés promedio ponderada)	9.4%	14	●
Personas con ingresos mayores al promedio estatal (Porcentaje de la población ocupada)	26%	16	●
Población trabajadora (Población ocupada como porcentaje de la población total)	47%	7	●
Diversificación económica (Número de sectores presentes en la economía)	928	2	●

SISTEMA POLÍTICO Posición 12

Indicador	Cifra	Posición	Desempeño
Percepción de corrupción estatal (Porcentaje de la población urbana de 18 años y más que considera que las prácticas corruptas en el gobierno del estado son frecuentes y muy frecuentes)	91%	32	●
Percepción de corrupción en partidos políticos (Porcentaje de la población urbana de 18 años y más que considera que las prácticas corruptas en los partidos políticos son frecuentes y muy frecuentes)	90%	31	●
Consulta de información de finanzas públicas (Porcentaje de la población urbana de 18 años y más que ha consultado información de finanzas públicas en internet)	14%	20	●
Participación ciudadana (Votos emitidos como porcentaje de la lista nominal)	59%	10	●
Competencia electoral (Puntos porcentuales entre el porcentaje de votos obtenido por el candidato electo a gobernador y el segundo lugar)	14	17	●
Barreras a candidatos independientes (Firmas requeridas para registrarse como candidato a gobernador como porcentaje de la lista nominal)	1.00%	2	●
Agresiones a periodistas (Número de agresiones contra la prensa)	10	13	●

El desempeño es relativo a las 32 entidades evaluadas.

NIVEL DE COMPETITIVIDAD	● MUY ALTA	● ALTA	● MEDIA ALTA	● MEDIA BAJA	● BAJA	● MUY BAJA
-------------------------	------------	--------	--------------	--------------	--------	------------

MÉXICO

POSICIÓN: 21

NIVEL DE COMPETITIVIDAD ● MUY ALTA ● ALTA ● MEDIA ALTA ● MEDIA BAJA ● BAJA ● MUY BAJA

DERECHO

Posición
28

Indicador	Cifra	Posición	Desempeño
Homicidios (Por cada 100 mil habitantes)	13.5	16	●
Secuestros (Por cada 100 mil habitantes)	0.5	26	●
Robo de vehículos (Por cada mil vehículos registrados)	4.8	27	●
Costos del delito (Pesos por persona de 18 años y más)	\$3,927	29	●
Incidencia delictiva (Delitos por cada mil habitantes)	22.4	24	●
Delitos no denunciados (Porcentaje del total)	89.2%	13	●
Percepción de seguridad (Porcentaje de la población adulta que se siente segura)	9%	31	●
Competencia en servicios notariales (Notarios por cada 100 mil habitantes)	1.0	32	●

MEDIO AMBIENTE

Posición
5

Indicador	Cifra	Posición	Desempeño
Caudal tratado de aguas residuales (Litros por segundo por cada mil habitantes)	0.3	27	●
Eficiencia económica del agua en la agricultura (Miles de pesos por hectómetro cúbico)	9,378	6	●
Morbilidad por enfermedades respiratorias (Incidencia de asma e infecciones respiratorias agudas por cada mil habitantes)	73	8	●
Pérdida de cobertura arbórea (Tasa de pérdida de cobertura arbórea)	0.10%	10	●
Intensidad energética de la economía (Kilowatts-hora por millón de pesos del PIB)	7,455	2	●

GOBIERNOS

Posición
21

Indicador	Cifra	Posición	Desempeño
Interacción con el gobierno por medios electrónicos (Porcentaje de la población urbana de 18 años y más que ha tenido al menos una interacción)	64%	2	●
Barómetro de Información Presupuestal Estatal (Índice (0-100); más es mejor)	74.1	29	●
Ingresos propios (Porcentaje de los ingresos totales del estado)	13%	8	●
Indicador subnacional de mejora regulatoria (Índice normalizado (0-100))	45.8	13	●
Informalidad laboral (Porcentaje de la población ocupada que se encuentra en condición de informalidad laboral)	57%	18	●

SOCIEDAD

Posición
12

Indicador	Cifra	Posición	Desempeño
Mujeres económicamente activas (Porcentaje de la población económicamente activa)	40.8%	9	●
Brecha de ingresos por género (Valor absoluto de la diferencia de ingresos mensuales promedio de hombres y mujeres dividida entre los ingresos mensuales promedio de los hombres)	12.6%	9	●
Diferencia de informalidad laboral entre mujeres y hombres (Diferencia de puntos porcentuales de las tasas de informalidad entre mujeres y hombres)	0.81	10	●
Grado de escolaridad (Años promedio de escolaridad en población de 25 años o más)	10.1	12	●
Cobertura educativa (Tasa bruta de escolarización en nivel secundaria)	98%	10	●
Rendimiento académico (Porcentaje de alumnos en nivel de desempeño 3 y 4 de matemáticas)	18%	11	●
Acceso a instituciones de salud (Porcentaje de la población ocupada que tiene acceso a instituciones de salud)	38%	18	●
Esperanza de vida (Años)	75.7	11	●
Mortalidad infantil (Defunciones de menores de 1 año por cada mil nacidos vivos)	16.4	22	●
Camas de hospital (Camas en área de hospitalización por cada mil habitantes)	0.51	31	●
Personal médico y de enfermería (Personal en contacto con el paciente por cada mil habitantes)	2.17	32	●
Personal médico con especialidad (Personal con especialidad por cada mil habitantes)	0.74	29	●
Migración neta (Migrantes netos como porcentaje de la población total)	0.01%	14	●

INNOVACIÓN

Posición
20

Indicador	Cifra	Posición	Desempeño
Complejidad económica en sectores de innovación (Índice normalizado (0-100))	73	11	●
Productividad total de los factores (Tasa de crecimiento anual)	3.1%	21	●
Centros de investigación (Por cada 100 mil de la población económicamente activa)	0.5	29	●
Patentes (Por cada 100 mil de la población económicamente activa)	0.6	21	●

APERTURA INTERNACIONAL Posición 24

Indicador	Cifra	Posición	Desempeño
Flujo de pasajeros aéreos internacionales (Porcentaje del total de pasajeros aéreos internacionales que llegaron o partieron del estado)	0.1%	20	●
PIB turístico (Porcentaje del PIB estatal)	0.8%	31	●
Inversión extranjera directa (Dólares por millar de PIB (promedio 3 años))	1.1	19	●
Exportación de mercancías (Porcentaje del PIB)	16%	20	●

MERCADO DE TRABAJO Posición 23

Indicador	Cifra	Posición	Desempeño
Ingreso promedio de trabajadores de tiempo completo (Pesos por mes)	\$7,640	25	●
Desigualdad salarial (Cociente entre personas que ganan hasta dos salarios mínimos y personas que ganan más de dos salarios mínimos)	4.27	14	●
Personas con ingresos por debajo de la línea de bienestar (Trabajadores como porcentaje de la población económicamente activa que laboran 40 horas a la semana o más)	3.0%	18	●
Jornadas laborales de más de 48 horas (Porcentaje de población ocupada que trabaja más de 48 horas a la semana)	33%	30	●
Población con educación superior (Porcentaje de la población de 25 años y más con educación técnica y superior)	26%	14	●
Capacitación laboral (Población que ha recibido capacitación como porcentaje de la población económicamente activa)	1.5%	29	●

INFRAESTRUCTURA Posición 9

Indicador	Cifra	Posición	Desempeño
Telefonía móvil (Porcentaje de viviendas)	89%	16	●
Acceso a internet (Porcentaje de viviendas)	56%	12	●
Terminales punto de venta (Por cada 10 mil adultos)	79	22	●
Cajeros automáticos (Por cada 10 mil adultos)	4.5	25	●
Uso de banca móvil (Contratos que usan banca móvil por cada 10 mil adultos)	5,898	19	●
Captación de ahorro (Pesos en cuentas de ahorro y depósitos a plazo por millón del PIB)	50,993	15	●
Heridos en accidentes de tránsito terrestre (Por cada 100 mil habitantes)	24	5	●
Accidentes por malas condiciones del camino (Por cada 100 mil vehículos)	0	6	●
Flujo de pasajeros aéreos (Por cada mil habitantes)	84	29	●
Carga aérea (Kilogramos por cada mil habitantes)	2,431	13	●

ECONOMÍA Posición 8

Indicador	Cifra	Posición	Desempeño
PIB per cápita (Pesos por habitante)	\$137,364	23	●
PIB en sectores de alto crecimiento (Porcentaje del PIB)	77%	3	●
Crecimiento del PIB (Promedio de la tasa de crecimiento real de los últimos 3 años)	0.7%	9	●
Deuda estatal y de organismos estatales (PIB) (Porcentaje del PIB)	2%	18	●
Deuda estatal y de organismos estatales (participaciones federales) (Porcentaje de las participaciones federales)	46%	14	●
Plazo promedio de vencimiento de la deuda (Años promedio ponderados)	16.0	12	●
Costo promedio de la deuda (Tasa de interés promedio ponderada)	9.3%	13	●
Personas con ingresos mayores al promedio estatal (Porcentaje de la población ocupada)	20%	27	●
Población trabajadora (Población ocupada como porcentaje de la población total)	45%	14	●
Diversificación económica (Número de sectores presentes en la economía)	914	3	●

SISTEMA POLÍTICO Posición 20

Indicador	Cifra	Posición	Desempeño
Percepción de corrupción estatal (Porcentaje de la población urbana de 18 años y más que considera que las prácticas corruptas en el gobierno del estado son frecuentes y muy frecuentes)	90%	28	●
Percepción de corrupción en partidos políticos (Porcentaje de la población urbana de 18 años y más que considera que las prácticas corruptas en los partidos políticos son frecuentes y muy frecuentes)	87%	24	●
Consulta de información de finanzas públicas (Porcentaje de la población urbana de 18 años y más que ha consultado información de finanzas públicas en internet)	21%	6	●
Participación ciudadana (Votos emitidos como porcentaje de la lista nominal)	54%	14	●
Competencia electoral (Puntos porcentuales entre el porcentaje de votos obtenido por el candidato electo a gobernador y el segundo lugar)	3	4	●
Barreras a candidatos independientes (Firmas requeridas para registrarse como candidato a gobernador como porcentaje de la lista nominal)	3.00%	22	●
Agresiones a periodistas (Número de agresiones contra la prensa)	18	19	●

El desempeño es relativo a las 32 entidades evaluadas.

NIVEL DE COMPETITIVIDAD	MUY ALTA	ALTA	MEDIA ALTA	MEDIA BAJA	BAJA	MUY BAJA
	●	●	●	●	●	●

MICHOACÁN

POSICIÓN: 28

NIVEL DE COMPETITIVIDAD ● MUY ALTA ● ALTA ● MEDIA ALTA ● MEDIA BAJA ● BAJA ● MUY BAJA

DERECHO

Posición
26

Indicador	Cifra	Posición	Desempeño
Homicidios (Por cada 100 mil habitantes)	41.2	25	●
Secuestros (Por cada 100 mil habitantes)	0.8	31	●
Robo de vehículos (Por cada mil vehículos registrados)	3.4	17	●
Costos del delito (Pesos por persona de 18 años y más)	\$2,713	14	●
Incidencia delictiva (Delitos por cada mil habitantes)	9.3	6	●
Delitos no denunciados (Porcentaje del total)	90.5%	20	●
Percepción de seguridad (Porcentaje de la población adulta que se siente segura)	15%	26	●
Competencia en servicios notariales (Notarios por cada 100 mil habitantes)	3.7	11	●

MEDIO AMBIENTE

Posición
9

Indicador	Cifra	Posición	Desempeño
Caudal tratado de aguas residuales (Litros por segundo por cada mil habitantes)	0.7	23	●
Eficiencia económica del agua en la agricultura (Miles de pesos por hectómetro cúbico)	11,041	3	●
Morbilidad por enfermedades respiratorias (Incidencia de asma e infecciones respiratorias agudas por cada mil habitantes)	74	9	●
Pérdida de cobertura arbórea (Tasa de pérdida de cobertura arbórea)	0.35%	18	●
Intensidad energética de la economía (Kilowatts-hora por millón de pesos del PIB)	8,627	8	●

GOBIERNOS

Posición
31

Indicador	Cifra	Posición	Desempeño
Interacción con el gobierno por medios electrónicos (Porcentaje de la población urbana de 18 años y más que ha tenido al menos una interacción)	54%	9	●
Barómetro de Información Presupuestal Estatal (Índice (0-100); más es mejor)	73.3	30	●
Ingresos propios (Porcentaje de los ingresos totales del estado)	5%	29	●
Indicador subnacional de mejora regulatoria (Índice normalizado (0-100))	17.6	29	●
Informalidad laboral (Porcentaje de la población ocupada que se encuentra en condición de informalidad laboral)	68%	26	●

SOCIEDAD

Posición
29

Indicador	Cifra	Posición	Desempeño
Mujeres económicamente activas (Porcentaje de la población económicamente activa)	39.0%	22	●
Brecha de ingresos por género (Valor absoluto de la diferencia de ingresos mensuales promedio de hombres y mujeres dividida entre los ingresos mensuales promedio de los hombres)	20.6%	30	●
Diferencia de informalidad laboral entre mujeres y hombres (Diferencia de puntos porcentuales de las tasas de informalidad entre mujeres y hombres)	2.25	18	●
Grado de escolaridad (Años promedio de escolaridad en población de 25 años o más)	8.5	29	●
Cobertura educativa (Tasa bruta de escolarización en nivel secundaria)	82%	32	●
Rendimiento académico (Porcentaje de alumnos en nivel de desempeño 3 y 4 de matemáticas)	5%	30	●
Acceso a instituciones de salud (Porcentaje de la población ocupada que tiene acceso a instituciones de salud)	25%	27	●
Esperanza de vida (Años)	75.1	25	●
Mortalidad infantil (Defunciones de menores de 1 año por cada mil nacidos vivos)	14.4	14	●
Camas de hospital (Camas en área de hospitalización por cada mil habitantes)	0.57	23	●
Personal médico y de enfermería (Personal en contacto con el paciente por cada mil habitantes)	2.40	29	●
Personal médico con especialidad (Personal con especialidad por cada mil habitantes)	0.79	24	●
Migración neta (Migrantes netos como porcentaje de la población total)	-0.54%	31	●

INNOVACIÓN

Posición
25

Indicador	Cifra	Posición	Desempeño
Complejidad económica en sectores de innovación (Índice normalizado (0-100))	26	27	●
Productividad total de los factores (Tasa de crecimiento anual)	3.4%	12	●
Centros de investigación (Por cada 100 mil de la población económicamente activa)	0.6	26	●
Patentes (Por cada 100 mil de la población económicamente activa)	0.9	18	●

APERTURA INTERNACIONAL Posición 22

Indicador	Cifra	Posición	Desempeño
Flujo de pasajeros aéreos internacionales (Porcentaje del total de pasajeros aéreos internacionales que llegaron o partieron del estado)	1%	7	●
PIB turístico (Porcentaje del PIB estatal)	1.7%	12	●
Inversión extranjera directa (Dólares por millar de PIB (promedio 3 años))	0.9	24	●
Exportación de mercancías (Porcentaje del PIB)	24%	18	●

MERCADO DE TRABAJO Posición 18

Indicador	Cifra	Posición	Desempeño
Ingreso promedio de trabajadores de tiempo completo (Pesos por mes)	\$8,333	19	●
Desigualdad salarial (Cociente entre personas que ganan hasta dos salarios mínimos y personas que ganan más de dos salarios mínimos)	4.43	18	●
Personas con ingresos por debajo de la línea de bienestar (Trabajadores como porcentaje de la población económicamente activa que laboran 40 horas a la semana o más)	3.7%	21	●
Jornadas laborales de más de 48 horas (Porcentaje de población ocupada que trabaja más de 48 horas a la semana)	19%	3	●
Población con educación superior (Porcentaje de la población de 25 años y más con educación técnica y superior)	19%	27	●
Capacitación laboral (Población que ha recibido capacitación como porcentaje de la población económicamente activa)	1.7%	24	●

INFRAESTRUCTURA Posición 25

Indicador	Cifra	Posición	Desempeño
Telefonía móvil (Porcentaje de viviendas)	88%	20	●
Acceso a internet (Porcentaje de viviendas)	44%	23	●
Terminales punto de venta (Por cada 10 mil adultos)	78	24	●
Cajeros automáticos (Por cada 10 mil adultos)	4.7	23	●
Uso de banca móvil (Contratos que usan banca móvil por cada 10 mil adultos)	4,926	27	●
Captación de ahorro (Pesos en cuentas de ahorro y depósitos a plazo por millón del PIB)	63,891	6	●
Heridos en accidentes de tránsito terrestre (Por cada 100 mil habitantes)	89	19	●
Accidentes por malas condiciones del camino (Por cada 100 mil vehículos)	17	28	●
Flujo de pasajeros aéreos (Por cada mil habitantes)	270	21	●
Carga aérea (Kilogramos por cada mil habitantes)	4	29	●

ECONOMÍA Posición 13

Indicador	Cifra	Posición	Desempeño
PIB per cápita (Pesos por habitante)	\$135,470	24	●
PIB en sectores de alto crecimiento (Porcentaje del PIB)	62%	20	●
Crecimiento del PIB (Promedio de la tasa de crecimiento real de los últimos 3 años)	-0.4%	20	●
Deuda estatal y de organismos estatales (PIB) (Porcentaje del PIB)	3%	23	●
Deuda estatal y de organismos estatales (participaciones federales) (Porcentaje de las participaciones federales)	60%	19	●
Plazo promedio de vencimiento de la deuda (Años promedio ponderados)	13.8	18	●
Costo promedio de la deuda (Tasa de interés promedio ponderada)	8.6%	6	●
Personas con ingresos mayores al promedio estatal (Porcentaje de la población ocupada)	33%	2	●
Población trabajadora (Población ocupada como porcentaje de la población total)	45%	16	●
Diversificación económica (Número de sectores presentes en la economía)	833	13	●

SISTEMA POLÍTICO Posición 23

Indicador	Cifra	Posición	Desempeño
Percepción de corrupción estatal (Porcentaje de la población urbana de 18 años y más que considera que las prácticas corruptas en el gobierno del estado son frecuentes y muy frecuentes)	90%	30	●
Percepción de corrupción en partidos políticos (Porcentaje de la población urbana de 18 años y más que considera que las prácticas corruptas en los partidos políticos son frecuentes y muy frecuentes)	84%	15	●
Consulta de información de finanzas públicas (Porcentaje de la población urbana de 18 años y más que ha consultado información de finanzas públicas en internet)	12%	30	●
Participación ciudadana (Votos emitidos como porcentaje de la lista nominal)	48%	25	●
Competencia electoral (Puntos porcentuales entre el porcentaje de votos obtenido por el candidato electo a gobernador y el segundo lugar)	1	1	●
Barreras a candidatos independientes (Firmas requeridas para registrarse como candidato a gobernador como porcentaje de la lista nominal)	2.00%	9	●
Agresiones a periodistas (Número de agresiones contra la prensa)	34	25	●

El desempeño es relativo a las 32 entidades evaluadas.

NIVEL DE COMPETITIVIDAD	MUY ALTA	ALTA	MEDIA ALTA	MEDIA BAJA	BAJA	MUY BAJA
	●	●	●	●	●	●

MORELOS

POSICIÓN: 23

NIVEL DE COMPETITIVIDAD ● MUY ALTA ● ALTA ● MEDIA ALTA ● MEDIA BAJA ● BAJA ● MUY BAJA

DERECHO

Posición
32

Indicador	Cifra	Posición	Desempeño
Homicidios (Por cada 100 mil habitantes)	51.5	29	●
Secuestros (Por cada 100 mil habitantes)	1.1	32	●
Robo de vehículos (Por cada mil vehículos registrados)	4.2	24	●
Costos del delito (Pesos por persona de 18 años y más)	\$3,489	24	●
Incidencia delictiva (Delitos por cada mil habitantes)	21.2	22	●
Delitos no denunciados (Porcentaje del total)	89.6%	16	●
Percepción de seguridad (Porcentaje de la población adulta que se siente segura)	12%	29	●
Competencia en servicios notariales (Notarios por cada 100 mil habitantes)	1.4	30	●

MEDIO AMBIENTE

Posición
8

Indicador	Cifra	Posición	Desempeño
Caudal tratado de aguas residuales (Litros por segundo por cada mil habitantes)	0.7	21	●
Eficiencia económica del agua en la agricultura (Miles de pesos por hectómetro cúbico)	4,697	21	●
Morbilidad por enfermedades respiratorias (Incidencia de asma e infecciones respiratorias agudas por cada mil habitantes)	63	3	●
Pérdida de cobertura arbórea (Tasa de pérdida de cobertura arbórea)	0.03%	4	●
Intensidad energética de la economía (Kilowatts-hora por millón de pesos del PIB)	9,804	16	●

GOBIERNOS

Posición
25

Indicador	Cifra	Posición	Desempeño
Interacción con el gobierno por medios electrónicos (Porcentaje de la población urbana de 18 años y más que ha tenido al menos una interacción)	51%	12	●
Barómetro de Información Presupuestal Estatal (Índice (0-100); más es mejor)	77.6	28	●
Ingresos propios (Porcentaje de los ingresos totales del estado)	7%	24	●
Indicador subnacional de mejora regulatoria (Índice normalizado (0-100))	77.4	4	●
Informalidad laboral (Porcentaje de la población ocupada que se encuentra en condición de informalidad laboral)	64%	24	●

SOCIEDAD

Posición
18

Indicador	Cifra	Posición	Desempeño
Mujeres económicamente activas (Porcentaje de la población económicamente activa)	41.3%	7	●
Brecha de ingresos por género (Valor absoluto de la diferencia de ingresos mensuales promedio de hombres y mujeres dividida entre los ingresos mensuales promedio de los hombres)	19.6%	28	●
Diferencia de informalidad laboral entre mujeres y hombres (Diferencia de puntos porcentuales de las tasas de informalidad entre mujeres y hombres)	1.87	15	●
Grado de escolaridad (Años promedio de escolaridad en población de 25 años o más)	9.8	17	●
Cobertura educativa (Tasa bruta de escolarización en nivel secundaria)	92%	20	●
Rendimiento académico (Porcentaje de alumnos en nivel de desempeño 3 y 4 de matemáticas)	16%	17	●
Acceso a instituciones de salud (Porcentaje de la población ocupada que tiene acceso a instituciones de salud)	28%	24	●
Esperanza de vida (Años)	75.5	16	●
Mortalidad infantil (Defunciones de menores de 1 año por cada mil nacidos vivos)	13.0	8	●
Camas de hospital (Camas en área de hospitalización por cada mil habitantes)	0.52	29	●
Personal médico y de enfermería (Personal en contacto con el paciente por cada mil habitantes)	2.61	24	●
Personal médico con especialidad (Personal con especialidad por cada mil habitantes)	0.95	18	●
Migración neta (Migrantes netos como porcentaje de la población total)	0.06%	13	●

INNOVACIÓN

Posición
10

Indicador	Cifra	Posición	Desempeño
Complejidad económica en sectores de innovación (Índice normalizado (0-100))	33	23	●
Productividad total de los factores (Tasa de crecimiento anual)	3.6%	7	●
Centros de investigación (Por cada 100 mil de la población económicamente activa)	2.0	4	●
Patentes (Por cada 100 mil de la población económicamente activa)	2.1	7	●

APERTURA INTERNACIONAL Posición 20

Indicador	Cifra	Posición	Desempeño
Flujo de pasajeros aéreos internacionales (Porcentaje del total de pasajeros aéreos internacionales que llegaron o partieron del estado)	0.0%	29	●
PIB turístico (Porcentaje del PIB estatal)	2.6%	7	●
Inversión extranjera directa (Dólares por millar de PIB (promedio 3 años))	1.5	12	●
Exportación de mercancías (Porcentaje del PIB)	25%	17	●

MERCADO DE TRABAJO Posición 20

Indicador	Cifra	Posición	Desempeño
Ingreso promedio de trabajadores de tiempo completo (Pesos por mes)	\$7,008	28	●
Desigualdad salarial (Cociente entre personas que ganan hasta dos salarios mínimos y personas que ganan más de dos salarios mínimos)	7.0	28	●
Personas con ingresos por debajo de la línea de bienestar (Trabajadores como porcentaje de la población económicamente activa que laboran 40 horas a la semana o más)	1.6%	10	●
Jornadas laborales de más de 48 horas (Porcentaje de población ocupada que trabaja más de 48 horas a la semana)	26%	16	●
Población con educación superior (Porcentaje de la población de 25 años y más con educación técnica y superior)	23%	20	●
Capacitación laboral (Población que ha recibido capacitación como porcentaje de la población económicamente activa)	5.8%	2	●

INFRAESTRUCTURA Posición 17

Indicador	Cifra	Posición	Desempeño
Telefonía móvil (Porcentaje de viviendas)	89%	15	●
Acceso a internet (Porcentaje de viviendas)	55%	14	●
Terminales punto de venta (Por cada 10 mil adultos)	97	16	●
Cajeros automáticos (Por cada 10 mil adultos)	5.7	18	●
Uso de banca móvil (Contratos que usan banca móvil por cada 10 mil adultos)	6,677	10	●
Captación de ahorro (Pesos en cuentas de ahorro y depósitos a plazo por millón del PIB)	61,877	9	●
Heridos en accidentes de tránsito terrestre (Por cada 100 mil habitantes)	119	26	●
Accidentes por malas condiciones del camino (Por cada 100 mil vehículos)	19	29	●
Flujo de pasajeros aéreos (Por cada mil habitantes)	3	30	●
Carga aérea (Kilogramos por cada mil habitantes)	0	30	●

ECONOMÍA Posición 29

Indicador	Cifra	Posición	Desempeño
PIB per cápita (Pesos por habitante)	\$141,345	22	●
PIB en sectores de alto crecimiento (Porcentaje del PIB)	65%	18	●
Crecimiento del PIB (Promedio de la tasa de crecimiento real de los últimos 3 años)	-0.2%	19	●
Deuda estatal y de organismos estatales (PIB) (Porcentaje del PIB)	2%	16	●
Deuda estatal y de organismos estatales (participaciones federales) (Porcentaje de las participaciones federales)	54%	17	●
Plazo promedio de vencimiento de la deuda (Años promedio ponderados)	18.9	4	●
Costo promedio de la deuda (Tasa de interés promedio ponderada)	9.7%	22	●
Personas con ingresos mayores al promedio estatal (Porcentaje de la población ocupada)	17%	30	●
Población trabajadora (Población ocupada como porcentaje de la población total)	43%	26	●
Diversificación económica (Número de sectores presentes en la economía)	746	23	●

SISTEMA POLÍTICO Posición 15

Indicador	Cifra	Posición	Desempeño
Percepción de corrupción estatal (Porcentaje de la población urbana de 18 años y más que considera que las prácticas corruptas en el gobierno del estado son frecuentes y muy frecuentes)	89%	23	●
Percepción de corrupción en partidos políticos (Porcentaje de la población urbana de 18 años y más que considera que las prácticas corruptas en los partidos políticos son frecuentes y muy frecuentes)	89%	28	●
Consulta de información de finanzas públicas (Porcentaje de la población urbana de 18 años y más que ha consultado información de finanzas públicas en internet)	17%	11	●
Participación ciudadana (Votos emitidos como porcentaje de la lista nominal)	66%	5	●
Competencia electoral (Puntos porcentuales entre el porcentaje de votos obtenido por el candidato electo a gobernador y el segundo lugar)	39	30	●
Barreras a candidatos independientes (Firmas requeridas para registrarse como candidato a gobernador como porcentaje de la lista nominal)	2.00%	9	●
Agresiones a periodistas (Número de agresiones contra la prensa)	12	16	●

El desempeño es relativo a las 32 entidades evaluadas.

NIVEL DE COMPETITIVIDAD	MUY ALTA	ALTA	MEDIA ALTA	MEDIA BAJA	BAJA	MUY BAJA
	●	●	●	●	●	●

NAYARIT

POSICIÓN: 14

NIVEL DE COMPETITIVIDAD ● MUY ALTA ● ALTA ● MEDIA ALTA ● MEDIA BAJA ● BAJA ● MUY BAJA

DERECHO

Posición 5

Indicador	Cifra	Posición	Desempeño
Homicidios (Por cada 100 mil habitantes)	11.5	14	●
Secuestros (Por cada 100 mil habitantes)	0.2	8	●
Robo de vehículos (Por cada mil vehículos registrados)	1.2	3	●
Costos del delito (Pesos por persona de 18 años y más)	\$2,380	10	●
Incidencia delictiva (Delitos por cada mil habitantes)	6.9	4	●
Delitos no denunciados (Porcentaje del total)	90.2%	17	●
Percepción de seguridad (Porcentaje de la población adulta que se siente segura)	44%	6	●
Competencia en servicios notariales (Notarios por cada 100 mil habitantes)	4.5	4	●

MEDIO AMBIENTE

Posición 7

Indicador	Cifra	Posición	Desempeño
Caudal tratado de aguas residuales (Litros por segundo por cada mil habitantes)	2.0	6	●
Eficiencia económica del agua en la agricultura (Miles de pesos por hectómetro cúbico)	3,345	24	●
Morbilidad por enfermedades respiratorias (Incidencia de asma e infecciones respiratorias agudas por cada mil habitantes)	109	27	●
Pérdida de cobertura arbórea (Tasa de pérdida de cobertura arbórea)	0.15%	12	●
Intensidad energética de la economía (Kilowatts-hora por millón de pesos del PIB)	10,007	18	●

GOBIERNOS

Posición 19

Indicador	Cifra	Posición	Desempeño
Interacción con el gobierno por medios electrónicos (Porcentaje de la población urbana de 18 años y más que ha tenido al menos una interacción)	57%	7	●
Barómetro de Información Presupuestal Estatal (Índice (0-100); más es mejor)	99.1	13	●
Ingresos propios (Porcentaje de los ingresos totales del estado)	7%	23	●
Indicador subnacional de mejora regulatoria (Índice normalizado (0-100))	20.2	28	●
Informalidad laboral (Porcentaje de la población ocupada que se encuentra en condición de informalidad laboral)	59%	19	●

SOCIEDAD

Posición 14

Indicador	Cifra	Posición	Desempeño
Mujeres económicamente activas (Porcentaje de la población económicamente activa)	42.1%	4	●
Brecha de ingresos por género (Valor absoluto de la diferencia de ingresos mensuales promedio de hombres y mujeres dividida entre los ingresos mensuales promedio de los hombres)	16.4%	20	●
Diferencia de informalidad laboral entre mujeres y hombres (Diferencia de puntos porcentuales de las tasas de informalidad entre mujeres y hombres)	3.24	21	●
Grado de escolaridad (Años promedio de escolaridad en población de 25 años o más)	9.6	20	●
Cobertura educativa (Tasa bruta de escolarización en nivel secundaria)	90%	26	●
Rendimiento académico (Porcentaje de alumnos en nivel de desempeño 3 y 4 de matemáticas)	15%	23	●
Acceso a instituciones de salud (Porcentaje de la población ocupada que tiene acceso a instituciones de salud)	34%	20	●
Esperanza de vida (Años)	75.6	14	●
Mortalidad infantil (Defunciones de menores de 1 año por cada mil nacidos vivos)	13.6	10	●
Camas de hospital (Camas en área de hospitalización por cada mil habitantes)	0.68	17	●
Personal médico y de enfermería (Personal en contacto con el paciente por cada mil habitantes)	3.79	2	●
Personal médico con especialidad (Personal con especialidad por cada mil habitantes)	1.15	8	●
Migración neta (Migrantes netos como porcentaje de la población total)	0.23%	8	●

INNOVACIÓN

Posición 22

Indicador	Cifra	Posición	Desempeño
Complejidad económica en sectores de innovación (Índice normalizado (0-100))	21	29	●
Productividad total de los factores (Tasa de crecimiento anual)	4.4%	3	●
Centros de investigación (Por cada 100 mil de la población económicamente activa)	1.3	15	●
Patentes (Por cada 100 mil de la población económicamente activa)	0.5	23	●

APERTURA INTERNACIONAL Posición 19

Indicador	Cifra	Posición	Desempeño
Flujo de pasajeros aéreos internacionales (Porcentaje del total de pasajeros aéreos internacionales que llegaron o partieron del estado)	0.0%	30	●
PIB turístico (Porcentaje del PIB estatal)	9.2%	3	●
Inversión extranjera directa (Dólares por millar de PIB (promedio 3 años))	2.5	2	●
Exportación de mercancías (Porcentaje del PIB)	3%	30	●

MERCADO DE TRABAJO Posición 14

Indicador	Cifra	Posición	Desempeño
Ingreso promedio de trabajadores de tiempo completo (Pesos por mes)	\$9,068	12	●
Desigualdad salarial (Cociente entre personas que ganan hasta dos salarios mínimos y personas que ganan más de dos salarios mínimos)	3.68	11	●
Personas con ingresos por debajo de la línea de bienestar (Trabajadores como porcentaje de la población económicamente activa que laboran 40 horas a la semana o más)	3.3%	19	●
Jornadas laborales de más de 48 horas (Porcentaje de población ocupada que trabaja más de 48 horas a la semana)	24%	10	●
Población con educación superior (Porcentaje de la población de 25 años y más con educación técnica y superior)	25%	19	●
Capacitación laboral (Población que ha recibido capacitación como porcentaje de la población económicamente activa)	2.2%	20	●

INFRAESTRUCTURA Posición 13

Indicador	Cifra	Posición	Desempeño
Telefonía móvil (Porcentaje de viviendas)	89%	17	●
Acceso a internet (Porcentaje de viviendas)	47%	19	●
Terminales punto de venta (Por cada 10 mil adultos)	91	18	●
Cajeros automáticos (Por cada 10 mil adultos)	6.6	14	●
Uso de banca móvil (Contratos que usan banca móvil por cada 10 mil adultos)	5,833	20	●
Captación de ahorro (Pesos en cuentas de ahorro y depósitos a plazo por millón del PIB)	56,650	10	●
Heridos en accidentes de tránsito terrestre (Por cada 100 mil habitantes)	47	11	●
Accidentes por malas condiciones del camino (Por cada 100 mil vehículos)	4	16	●
Flujo de pasajeros aéreos (Por cada mil habitantes)	155	27	●
Carga aérea (Kilogramos por cada mil habitantes)	19	28	●

ECONOMÍA Posición 21

Indicador	Cifra	Posición	Desempeño
PIB per cápita (Pesos por habitante)	\$145,197	19	●
PIB en sectores de alto crecimiento (Porcentaje del PIB)	53%	28	●
Crecimiento del PIB (Promedio de la tasa de crecimiento real de los últimos 3 años)	0.1%	16	●
Deuda estatal y de organismos estatales (PIB) (Porcentaje del PIB)	3%	25	●
Deuda estatal y de organismos estatales (participaciones federales) (Porcentaje de las participaciones federales)	74%	25	●
Plazo promedio de vencimiento de la deuda (Años promedio ponderados)	18.8	5	●
Costo promedio de la deuda (Tasa de interés promedio ponderada)	9.2%	12	●
Personas con ingresos mayores al promedio estatal (Porcentaje de la población ocupada)	32%	4	●
Población trabajadora (Población ocupada como porcentaje de la población total)	48%	6	●
Diversificación económica (Número de sectores presentes en la economía)	694	29	●

SISTEMA POLÍTICO Posición 11

Indicador	Cifra	Posición	Desempeño
Percepción de corrupción estatal (Porcentaje de la población urbana de 18 años y más que considera que las prácticas corruptas en el gobierno del estado son frecuentes y muy frecuentes)	87%	19	●
Percepción de corrupción en partidos políticos (Porcentaje de la población urbana de 18 años y más que considera que las prácticas corruptas en los partidos políticos son frecuentes y muy frecuentes)	84%	14	●
Consulta de información de finanzas públicas (Porcentaje de la población urbana de 18 años y más que ha consultado información de finanzas públicas en internet)	18%	9	●
Participación ciudadana (Votos emitidos como porcentaje de la lista nominal)	53%	15	●
Competencia electoral (Puntos porcentuales entre el porcentaje de votos obtenido por el candidato electo a gobernador y el segundo lugar)	29	26	●
Barreras a candidatos independientes (Firmas requeridas para registrarse como candidato a gobernador como porcentaje de la lista nominal)	2.00%	9	●
Agresiones a periodistas (Número de agresiones contra la prensa)	0	1	●

El desempeño es relativo a las 32 entidades evaluadas.

NIVEL DE COMPETITIVIDAD	MUY ALTA	ALTA	MEDIA ALTA	MEDIA BAJA	BAJA	MUY BAJA
	●	●	●	●	●	●

NUEVO LEÓN

POSICIÓN: **3**

NIVEL DE COMPETITIVIDAD ● MUY ALTA ● ALTA ● MEDIA ALTA ● MEDIA BAJA ● BAJA ● MUY BAJA

DERECHO

Posición **14**

Indicador	Cifra	Posición	Desempeño
Homicidios (Por cada 100 mil habitantes)	24.8	22	●
Secuestros (Por cada 100 mil habitantes)	0.4	18	●
Robo de vehículos (Por cada mil vehículos registrados)	1.7	7	●
Costos del delito (Pesos por persona de 18 años y más)	\$2,834	16	●
Incidencia delictiva (Delitos por cada mil habitantes)	18.4	18	●
Delitos no denunciados (Porcentaje del total)	93.0%	30	●
Percepción de seguridad (Porcentaje de la población adulta que se siente segura)	31%	12	●
Competencia en servicios notariales (Notarios por cada 100 mil habitantes)	3.2	15	●

MEDIO AMBIENTE

Posición **13**

Indicador	Cifra	Posición	Desempeño
Caudal tratado de aguas residuales (Litros por segundo por cada mil habitantes)	2.2	3	●
Eficiencia económica del agua en la agricultura (Miles de pesos por hectómetro cúbico)	2,585	28	●
Morbilidad por enfermedades respiratorias (Incidencia de asma e infecciones respiratorias agudas por cada mil habitantes)	79	12	●
Pérdida de cobertura arbórea (Tasa de pérdida de cobertura arbórea)	0.84%	30	●
Intensidad energética de la economía (Kilowatts-hora por millón de pesos del PIB)	8,502	5	●

GOBIERNOS

Posición **4**

Indicador	Cifra	Posición	Desempeño
Interacción con el gobierno por medios electrónicos (Porcentaje de la población urbana de 18 años y más que ha tenido al menos una interacción)	47%	23	●
Barómetro de Información Presupuestal Estatal (Índice (0-100); más es mejor)	99.1	13	●
Ingresos propios (Porcentaje de los ingresos totales del estado)	19%	2	●
Indicador subnacional de mejora regulatoria (Índice normalizado (0-100))	45.8	13	●
Informalidad laboral (Porcentaje de la población ocupada que se encuentra en condición de informalidad laboral)	36%	2	●

SOCIEDAD

Posición **11**

Indicador	Cifra	Posición	Desempeño
Mujeres económicamente activas (Porcentaje de la población económicamente activa)	38.5%	24	●
Brecha de ingresos por género (Valor absoluto de la diferencia de ingresos mensuales promedio de hombres y mujeres dividida entre los ingresos mensuales promedio de los hombres)	14.3%	13	●
Diferencia de informalidad laboral entre mujeres y hombres (Diferencia de puntos porcentuales de las tasas de informalidad entre mujeres y hombres)	8.04	32	●
Grado de escolaridad (Años promedio de escolaridad en población de 25 años o más)	10.5	3	●
Cobertura educativa (Tasa bruta de escolarización en nivel secundaria)	100%	7	●
Rendimiento académico (Porcentaje de alumnos en nivel de desempeño 3 y 4 de matemáticas)	22%	6	●
Acceso a instituciones de salud (Porcentaje de la población ocupada que tiene acceso a instituciones de salud)	59%	2	●
Esperanza de vida (Años)	76.2	3	●
Mortalidad infantil (Defunciones de menores de 1 año por cada mil nacidos vivos)	14.1	12	●
Camas de hospital (Camas en área de hospitalización por cada mil habitantes)	0.74	14	●
Personal médico y de enfermería (Personal en contacto con el paciente por cada mil habitantes)	2.56	28	●
Personal médico con especialidad (Personal con especialidad por cada mil habitantes)	1.00	14	●
Migración neta (Migrantes netos como porcentaje de la población total)	0.29%	7	●

INNOVACIÓN

Posición **1**

Indicador	Cifra	Posición	Desempeño
Complejidad económica en sectores de innovación (Índice normalizado (0-100))	100	1	●
Productividad total de los factores (Tasa de crecimiento anual)	3.1%	19	●
Centros de investigación (Por cada 100 mil de la población económicamente activa)	1.5	9	●
Patentes (Por cada 100 mil de la población económicamente activa)	4.5	2	●

APERTURA INTERNACIONAL Posición 12

Indicador	Cifra	Posición	Desempeño
Flujo de pasajeros aéreos internacionales (Porcentaje del total de pasajeros aéreos internacionales que llegaron o partieron del estado)	2.7%	5	●
PIB turístico (Porcentaje del PIB estatal)	1.0%	28	●
Inversión extranjera directa (Dólares por millar de PIB (promedio 3 años))	1.7	8	●
Exportación de mercancías (Porcentaje del PIB)	42%	11	●

MERCADO DE TRABAJO Posición 2

Indicador	Cifra	Posición	Desempeño
Ingreso promedio de trabajadores de tiempo completo (Pesos por mes)	\$11,392	3	●
Desigualdad salarial (Cociente entre personas que ganan hasta dos salarios mínimos y personas que ganan más de dos salarios mínimos)	2.0	2	●
Personas con ingresos por debajo de la línea de bienestar (Trabajadores como porcentaje de la población económicamente activa que laboran 40 horas a la semana o más)	1.0%	2	●
Jornadas laborales de más de 48 horas (Porcentaje de población ocupada que trabaja más de 48 horas a la semana)	23%	9	●
Población con educación superior (Porcentaje de la población de 25 años y más con educación técnica y superior)	34%	2	●
Capacitación laboral (Población que ha recibido capacitación como porcentaje de la población económicamente activa)	2.9%	15	●

INFRAESTRUCTURA Posición 2

Indicador	Cifra	Posición	Desempeño
Telefonía móvil (Porcentaje de viviendas)	93%	4	●
Acceso a internet (Porcentaje de viviendas)	70%	3	●
Terminales punto de venta (Por cada 10 mil adultos)	223	4	●
Cajeros automáticos (Por cada 10 mil adultos)	10.8	4	●
Uso de banca móvil (Contratos que usan banca móvil por cada 10 mil adultos)	7,022	7	●
Captación de ahorro (Pesos en cuentas de ahorro y depósitos a plazo por millón del PIB)	98,289	2	●
Heridos en accidentes de tránsito terrestre (Por cada 100 mil habitantes)	86	18	●
Accidentes por malas condiciones del camino (Por cada 100 mil vehículos)	72	31	●
Flujo de pasajeros aéreos (Por cada mil habitantes)	1,900	6	●
Carga aérea (Kilogramos por cada mil habitantes)	13,500	5	●

ECONOMÍA Posición 2

Indicador	Cifra	Posición	Desempeño
PIB per cápita (Pesos por habitante)	\$381,119	2	●
PIB en sectores de alto crecimiento (Porcentaje del PIB)	79%	1	●
Crecimiento del PIB (Promedio de la tasa de crecimiento real de los últimos 3 años)	0.2%	14	●
Deuda estatal y de organismos estatales (PIB) (Porcentaje del PIB)	4%	29	●
Deuda estatal y de organismos estatales (participaciones federales) (Porcentaje de las participaciones federales)	198%	31	●
Plazo promedio de vencimiento de la deuda (Años promedio ponderados)	17.6	7	●
Costo promedio de la deuda (Tasa de interés promedio ponderada)	8.4%	3	●
Personas con ingresos mayores al promedio estatal (Porcentaje de la población ocupada)	26%	15	●
Población trabajadora (Población ocupada como porcentaje de la población total)	46%	12	●
Diversificación económica (Número de sectores presentes en la economía)	914	3	●

SISTEMA POLÍTICO Posición 9

Indicador	Cifra	Posición	Desempeño
Percepción de corrupción estatal (Porcentaje de la población urbana de 18 años y más que considera que las prácticas corruptas en el gobierno del estado son frecuentes y muy frecuentes)	84%	14	●
Percepción de corrupción en partidos políticos (Porcentaje de la población urbana de 18 años y más que considera que las prácticas corruptas en los partidos políticos son frecuentes y muy frecuentes)	82%	7	●
Consulta de información de finanzas públicas (Porcentaje de la población urbana de 18 años y más que ha consultado información de finanzas públicas en internet)	14%	19	●
Participación ciudadana (Votos emitidos como porcentaje de la lista nominal)	51%	21	●
Competencia electoral (Puntos porcentuales entre el porcentaje de votos obtenido por el candidato electo a gobernador y el segundo lugar)	9	12	●
Barreras a candidatos independientes (Firmas requeridas para registrarse como candidato a gobernador como porcentaje de la lista nominal)	1.50%	6	●
Agresiones a periodistas (Número de agresiones contra la prensa)	8	10	●

El desempeño es relativo a las 32 entidades evaluadas.

NIVEL DE COMPETITIVIDAD	● MUY ALTA	● ALTA	● MEDIA ALTA	● MEDIA BAJA	● BAJA	● MUY BAJA
-------------------------	------------	--------	--------------	--------------	--------	------------

OAXACA

POSICIÓN: **31**

NIVEL DE COMPETITIVIDAD ● MUY ALTA ● ALTA ● MEDIA ALTA ● MEDIA BAJA ● BAJA ● MUY BAJA

DERECHO

Posición **22**

Indicador	Cifra	Posición	Desempeño
Homicidios (Por cada 100 mil habitantes)	20.7	21	●
Secuestros (Por cada 100 mil habitantes)	0.7	30	●
Robo de vehículos (Por cada mil vehículos registrados)	4.0	21	●
Costos del delito (Pesos por persona de 18 años y más)	\$1,833	2	●
Incidencia delictiva (Delitos por cada mil habitantes)	10.4	10	●
Delitos no denunciados (Porcentaje del total)	92.2%	27	●
Percepción de seguridad (Porcentaje de la población adulta que se siente segura)	26%	14	●
Competencia en servicios notariales (Notarios por cada 100 mil habitantes)	1.9	26	●

MEDIO AMBIENTE

Posición **11**

Indicador	Cifra	Posición	Desempeño
Caudal tratado de aguas residuales (Litros por segundo por cada mil habitantes)	0.3	28	●
Eficiencia económica del agua en la agricultura (Miles de pesos por hectómetro cúbico)	5,505	18	●
Morbilidad por enfermedades respiratorias (Incidencia de asma e infecciones respiratorias agudas por cada mil habitantes)	73	7	●
Pérdida de cobertura arbórea (Tasa de pérdida de cobertura arbórea)	0.47%	21	●
Intensidad energética de la economía (Kilowatts-hora por millón de pesos del PIB)	7,498	3	●

GOBIERNOS

Posición **27**

Indicador	Cifra	Posición	Desempeño
Interacción con el gobierno por medios electrónicos (Porcentaje de la población urbana de 18 años y más que ha tenido al menos una interacción)	53%	10	●
Barómetro de Información Presupuestal Estatal (Índice (0-100); más es mejor)	88.8	25	●
Ingresos propios (Porcentaje de los ingresos totales del estado)	4%	31	●
Indicador subnacional de mejora regulatoria (Índice normalizado (0-100))	22.5	27	●
Informalidad laboral (Porcentaje de la población ocupada que se encuentra en condición de informalidad laboral)	82%	32	●

SOCIEDAD

Posición **30**

Indicador	Cifra	Posición	Desempeño
Mujeres económicamente activas (Porcentaje de la población económicamente activa)	43.5%	2	●
Brecha de ingresos por género (Valor absoluto de la diferencia de ingresos mensuales promedio de hombres y mujeres dividida entre los ingresos mensuales promedio de los hombres)	14.7%	15	●
Diferencia de informalidad laboral entre mujeres y hombres (Diferencia de puntos porcentuales de las tasas de informalidad entre mujeres y hombres)	0.50	7	●
Grado de escolaridad (Años promedio de escolaridad en población de 25 años o más)	7.9	30	●
Cobertura educativa (Tasa bruta de escolarización en nivel secundaria)	91%	24	●
Rendimiento académico (Porcentaje de alumnos en nivel de desempeño 3 y 4 de matemáticas)	2%	31	●
Acceso a instituciones de salud (Porcentaje de la población ocupada que tiene acceso a instituciones de salud)	14%	32	●
Esperanza de vida (Años)	74.5	31	●
Mortalidad infantil (Defunciones de menores de 1 año por cada mil nacidos vivos)	19.4	26	●
Camas de hospital (Camas en área de hospitalización por cada mil habitantes)	0.55	27	●
Personal médico y de enfermería (Personal en contacto con el paciente por cada mil habitantes)	2.87	20	●
Personal médico con especialidad (Personal con especialidad por cada mil habitantes)	0.66	30	●
Migración neta (Migrantes netos como porcentaje de la población total)	-0.52%	29	●

INNOVACIÓN

Posición **31**

Indicador	Cifra	Posición	Desempeño
Complejidad económica en sectores de innovación (Índice normalizado (0-100))	0	31	●
Productividad total de los factores (Tasa de crecimiento anual)	3.4%	11	●
Centros de investigación (Por cada 100 mil de la población económicamente activa)	0.7	24	●
Patentes (Por cada 100 mil de la población económicamente activa)	0.2	27	●

APERTURA INTERNACIONAL Posición 32

Indicador	Cifra	Posición	Desempeño
Flujo de pasajeros aéreos internacionales (Porcentaje del total de pasajeros aéreos internacionales que llegaron o partieron del estado)	0.6%	10	●
PIB turístico (Porcentaje del PIB estatal)	1.8%	11	●
Inversión extranjera directa (Dólares por millar de PIB (promedio 3 años))	0.2	32	●
Exportación de mercancías (Porcentaje del PIB)	6%	27	●

MERCADO DE TRABAJO Posición 30

Indicador	Cifra	Posición	Desempeño
Ingreso promedio de trabajadores de tiempo completo (Pesos por mes)	\$6,979	29	●
Desigualdad salarial (Cociente entre personas que ganan hasta dos salarios mínimos y personas que ganan más de dos salarios mínimos)	8.08	29	●
Personas con ingresos por debajo de la línea de bienestar (Trabajadores como porcentaje de la población económicamente activa que laboran 40 horas a la semana o más)	6.0%	28	●
Jornadas laborales de más de 48 horas (Porcentaje de población ocupada que trabaja más de 48 horas a la semana)	29%	22	●
Población con educación superior (Porcentaje de la población de 25 años y más con educación técnica y superior)	16%	30	●
Capacitación laboral (Población que ha recibido capacitación como porcentaje de la población económicamente activa)	1.9%	22	●

INFRAESTRUCTURA Posición 30

Indicador	Cifra	Posición	Desempeño
Telefonía móvil (Porcentaje de viviendas)	72%	31	●
Acceso a internet (Porcentaje de viviendas)	29%	31	●
Terminales punto de venta (Por cada 10 mil adultos)	49	31	●
Cajeros automáticos (Por cada 10 mil adultos)	3.9	29	●
Uso de banca móvil (Contratos que usan banca móvil por cada 10 mil adultos)	4,090	32	●
Captación de ahorro (Pesos en cuentas de ahorro y depósitos a plazo por millón del PIB)	43,382	21	●
Heridos en accidentes de tránsito terrestre (Por cada 100 mil habitantes)	32	7	●
Accidentes por malas condiciones del camino (Por cada 100 mil vehículos)	3	13	●
Flujo de pasajeros aéreos (Por cada mil habitantes)	719	11	●
Carga aérea (Kilogramos por cada mil habitantes)	794	16	●

ECONOMÍA Posición 11

Indicador	Cifra	Posición	Desempeño
PIB per cápita (Pesos por habitante)	\$107,637	29	●
PIB en sectores de alto crecimiento (Porcentaje del PIB)	58%	26	●
Crecimiento del PIB (Promedio de la tasa de crecimiento real de los últimos 3 años)	1.9%	4	●
Deuda estatal y de organismos estatales (PIB) (Porcentaje del PIB)	3%	26	●
Deuda estatal y de organismos estatales (participaciones federales) (Porcentaje de las participaciones federales)	66%	21	●
Plazo promedio de vencimiento de la deuda (Años promedio ponderados)	17.8	6	●
Costo promedio de la deuda (Tasa de interés promedio ponderada)	6.5%	1	●
Personas con ingresos mayores al promedio estatal (Porcentaje de la población ocupada)	23%	22	●
Población trabajadora (Población ocupada como porcentaje de la población total)	45%	17	●
Diversificación económica (Número de sectores presentes en la economía)	783	19	●

SISTEMA POLÍTICO Posición 21

Indicador	Cifra	Posición	Desempeño
Percepción de corrupción estatal (Porcentaje de la población urbana de 18 años y más que considera que las prácticas corruptas en el gobierno del estado son frecuentes y muy frecuentes)	91%	31	●
Percepción de corrupción en partidos políticos (Porcentaje de la población urbana de 18 años y más que considera que las prácticas corruptas en los partidos políticos son frecuentes y muy frecuentes)	89%	27	●
Consulta de información de finanzas públicas (Porcentaje de la población urbana de 18 años y más que ha consultado información de finanzas públicas en internet)	21%	5	●
Participación ciudadana (Votos emitidos como porcentaje de la lista nominal)	39%	30	●
Competencia electoral (Puntos porcentuales entre el porcentaje de votos obtenido por el candidato electo a gobernador y el segundo lugar)	36	29	●
Barreras a candidatos independientes (Firmas requeridas para registrarse como candidato a gobernador como porcentaje de la lista nominal)	2.00%	9	●
Agresiones a periodistas (Número de agresiones contra la prensa)	24	22	●

El desempeño es relativo a las 32 entidades evaluadas.

NIVEL DE COMPETITIVIDAD	MUY ALTA	ALTA	MEDIA ALTA	MEDIA BAJA	BAJA	MUY BAJA
	●	●	●	●	●	●

PUEBLA

POSICIÓN: 22

NIVEL DE COMPETITIVIDAD ● MUY ALTA ● ALTA ● MEDIA ALTA ● MEDIA BAJA ● BAJA ● MUY BAJA

DERECHO

Posición
23

Indicador	Cifra	Posición	Desempeño
Homicidios (Por cada 100 mil habitantes)	13.8	17	●
Secuestros (Por cada 100 mil habitantes)	0.3	9	●
Robo de vehículos (Por cada mil vehículos registrados)	8.6	32	●
Costos del delito (Pesos por persona de 18 años y más)	\$2,825	15	●
Incidencia delictiva (Delitos por cada mil habitantes)	11.5	12	●
Delitos no denunciados (Porcentaje del total)	90.8%	22	●
Percepción de seguridad (Porcentaje de la población adulta que se siente segura)	19%	22	●
Competencia en servicios notariales (Notarios por cada 100 mil habitantes)	1.7	28	●

MEDIO AMBIENTE

Posición
23

Indicador	Cifra	Posición	Desempeño
Caudal tratado de aguas residuales (Litros por segundo por cada mil habitantes)	0.6	25	●
Eficiencia económica del agua en la agricultura (Miles de pesos por hectómetro cúbico)	6,007	16	●
Morbilidad por enfermedades respiratorias (Incidencia de asma e infecciones respiratorias agudas por cada mil habitantes)	75	10	●
Pérdida de cobertura arbórea (Tasa de pérdida de cobertura arbórea)	0.76%	28	●
Intensidad energética de la economía (Kilowatts-hora por millón de pesos del PIB)	9,332	13	●

GOBIERNOS

Posición
6

Indicador	Cifra	Posición	Desempeño
Interacción con el gobierno por medios electrónicos (Porcentaje de la población urbana de 18 años y más que ha tenido al menos una interacción)	61%	5	●
Barómetro de Información Presupuestal Estatal (Índice (0-100); más es mejor)	100	1	●
Ingresos propios (Porcentaje de los ingresos totales del estado)	9%	21	●
Indicador subnacional de mejora regulatoria (Índice normalizado (0-100))	82.1	3	●
Informalidad laboral (Porcentaje de la población ocupada que se encuentra en condición de informalidad laboral)	70%	27	●

SOCIEDAD

Posición
23

Indicador	Cifra	Posición	Desempeño
Mujeres económicamente activas (Porcentaje de la población económicamente activa)	38.4%	25	●
Brecha de ingresos por género (Valor absoluto de la diferencia de ingresos mensuales promedio de hombres y mujeres dividida entre los ingresos mensuales promedio de los hombres)	14.1%	12	●
Diferencia de informalidad laboral entre mujeres y hombres (Diferencia de puntos porcentuales de las tasas de informalidad entre mujeres y hombres)	0.35	5	●
Grado de escolaridad (Años promedio de escolaridad en población de 25 años o más)	8.9	24	●
Cobertura educativa (Tasa bruta de escolarización en nivel secundaria)	92%	22	●
Rendimiento académico (Porcentaje de alumnos en nivel de desempeño 3 y 4 de matemáticas)	28%	2	●
Acceso a instituciones de salud (Porcentaje de la población ocupada que tiene acceso a instituciones de salud)	23%	28	●
Esperanza de vida (Años)	75.1	26	●
Mortalidad infantil (Defunciones de menores de 1 año por cada mil nacidos vivos)	18.8	25	●
Camas de hospital (Camas en área de hospitalización por cada mil habitantes)	0.55	25	●
Personal médico y de enfermería (Personal en contacto con el paciente por cada mil habitantes)	2.32	30	●
Personal médico con especialidad (Personal con especialidad por cada mil habitantes)	0.64	31	●
Migración neta (Migrantes netos como porcentaje de la población total)	-0.28%	21	●

INNOVACIÓN

Posición
18

Indicador	Cifra	Posición	Desempeño
Complejidad económica en sectores de innovación (Índice normalizado (0-100))	38	20	●
Productividad total de los factores (Tasa de crecimiento anual)	3.1%	22	●
Centros de investigación (Por cada 100 mil de la población económicamente activa)	0.9	20	●
Patentes (Por cada 100 mil de la población económicamente activa)	2.0	8	●

APERTURA INTERNACIONAL Posición 16

Indicador	Cifra	Posición	Desempeño
Flujo de pasajeros aéreos internacionales (Porcentaje del total de pasajeros aéreos internacionales que llegaron o partieron del estado)	0.0%	27	●
PIB turístico (Porcentaje del PIB estatal)	1.1%	25	●
Inversión extranjera directa (Dólares por millar de PIB (promedio 3 años))	1.4	13	●
Exportación de mercancías (Porcentaje del PIB)	40%	12	●

MERCADO DE TRABAJO Posición 27

Indicador	Cifra	Posición	Desempeño
Ingreso promedio de trabajadores de tiempo completo (Pesos por mes)	\$7,114	27	●
Desigualdad salarial (Cociente entre personas que ganan hasta dos salarios mínimos y personas que ganan más de dos salarios mínimos)	6.46	25	●
Personas con ingresos por debajo de la línea de bienestar (Trabajadores como porcentaje de la población económicamente activa que laboran 40 horas a la semana o más)	4.7%	25	●
Jornadas laborales de más de 48 horas (Porcentaje de población ocupada que trabaja más de 48 horas a la semana)	30%	26	●
Población con educación superior (Porcentaje de la población de 25 años y más con educación técnica y superior)	22%	23	●
Capacitación laboral (Población que ha recibido capacitación como porcentaje de la población económicamente activa)	1.5%	27	●

INFRAESTRUCTURA Posición 20

Indicador	Cifra	Posición	Desempeño
Telefonía móvil (Porcentaje de viviendas)	84%	25	●
Acceso a internet (Porcentaje de viviendas)	40%	25	●
Terminales punto de venta (Por cada 10 mil adultos)	76	25	●
Cajeros automáticos (Por cada 10 mil adultos)	4.2	28	●
Uso de banca móvil (Contratos que usan banca móvil por cada 10 mil adultos)	5,375	26	●
Captación de ahorro (Pesos en cuentas de ahorro y depósitos a plazo por millón del PIB)	48,926	16	●
Heridos en accidentes de tránsito terrestre (Por cada 100 mil habitantes)	20	3	●
Accidentes por malas condiciones del camino (Por cada 100 mil vehículos)	0	5	●
Flujo de pasajeros aéreos (Por cada mil habitantes)	118	28	●
Carga aérea (Kilogramos por cada mil habitantes)	1,060	15	●

ECONOMÍA Posición 20

Indicador	Cifra	Posición	Desempeño
PIB per cápita (Pesos por habitante)	\$126,761	27	●
PIB en sectores de alto crecimiento (Porcentaje del PIB)	74%	7	●
Crecimiento del PIB (Promedio de la tasa de crecimiento real de los últimos 3 años)	-1.5%	26	●
Deuda estatal y de organismos estatales (PIB) (Porcentaje del PIB)	1%	4	●
Deuda estatal y de organismos estatales (participaciones federales) (Porcentaje de las participaciones federales)	11%	3	●
Plazo promedio de vencimiento de la deuda (Años promedio ponderados)	10.2	26	●
Costo promedio de la deuda (Tasa de interés promedio ponderada)	9.7%	21	●
Personas con ingresos mayores al promedio estatal (Porcentaje de la población ocupada)	22%	25	●
Población trabajadora (Población ocupada como porcentaje de la población total)	44%	22	●
Diversificación económica (Número de sectores presentes en la economía)	883	5	●

SISTEMA POLÍTICO Posición 32

Indicador	Cifra	Posición	Desempeño
Percepción de corrupción estatal (Porcentaje de la población urbana de 18 años y más que considera que las prácticas corruptas en el gobierno del estado son frecuentes y muy frecuentes)	86%	17	●
Percepción de corrupción en partidos políticos (Porcentaje de la población urbana de 18 años y más que considera que las prácticas corruptas en los partidos políticos son frecuentes y muy frecuentes)	88%	26	●
Consulta de información de finanzas públicas (Porcentaje de la población urbana de 18 años y más que ha consultado información de finanzas públicas en internet)	22%	3	●
Participación ciudadana (Votos emitidos como porcentaje de la lista nominal)	33%	32	●
Competencia electoral (Puntos porcentuales entre el porcentaje de votos obtenido por el candidato electo a gobernador y el segundo lugar)	12	15	●
Barreras a candidatos independientes (Firmas requeridas para registrarse como candidato a gobernador como porcentaje de la lista nominal)	3.00%	22	●
Agresiones a periodistas (Número de agresiones contra la prensa)	36	26	●

El desempeño es relativo a las 32 entidades evaluadas.

NIVEL DE COMPETITIVIDAD	MUY ALTA	ALTA	MEDIA ALTA	MEDIA BAJA	BAJA	MUY BAJA
	●	●	●	●	●	●

QUERÉTARO

POSICIÓN: 2

NIVEL DE COMPETITIVIDAD ● MUY ALTA ● ALTA ● MEDIA ALTA ● MEDIA BAJA ● BAJA ● MUY BAJA

DERECHO

Posición 17

Indicador	Cifra	Posición	Desempeño
Homicidios (Por cada 100 mil habitantes)	7.5	7	●
Secuestros (Por cada 100 mil habitantes)	0.6	28	●
Robo de vehículos (Por cada mil vehículos registrados)	6.1	29	●
Costos del delito (Pesos por persona de 18 años y más)	\$3,339	22	●
Incidencia delictiva (Delitos por cada mil habitantes)	24.9	27	●
Delitos no denunciados (Porcentaje del total)	87.4%	7	●
Percepción de seguridad (Porcentaje de la población adulta que se siente segura)	42%	7	●
Competencia en servicios notariales (Notarios por cada 100 mil habitantes)	4.1	5	●

MEDIO AMBIENTE

Posición 6

Indicador	Cifra	Posición	Desempeño
Caudal tratado de aguas residuales (Litros por segundo por cada mil habitantes)	0.7	22	●
Eficiencia económica del agua en la agricultura (Miles de pesos por hectómetro cúbico)	6,761	13	●
Morbilidad por enfermedades respiratorias (Incidencia de asma e infecciones respiratorias agudas por cada mil habitantes)	90	20	●
Pérdida de cobertura arbórea (Tasa de pérdida de cobertura arbórea)	0.11%	11	●
Intensidad energética de la economía (Kilowatts-hora por millón de pesos del PIB)	8,621	7	●

GOBIERNOS

Posición 1

Indicador	Cifra	Posición	Desempeño
Interacción con el gobierno por medios electrónicos (Porcentaje de la población urbana de 18 años y más que ha tenido al menos una interacción)	63%	3	●
Barómetro de Información Presupuestal Estatal (Índice (0-100); más es mejor)	100	1	●
Ingresos propios (Porcentaje de los ingresos totales del estado)	14%	6	●
Indicador subnacional de mejora regulatoria (Índice normalizado (0-100))	100	1	●
Informalidad laboral (Porcentaje de la población ocupada que se encuentra en condición de informalidad laboral)	43%	8	●

SOCIEDAD

Posición 4

Indicador	Cifra	Posición	Desempeño
Mujeres económicamente activas (Porcentaje de la población económicamente activa)	39.2%	20	●
Brecha de ingresos por género (Valor absoluto de la diferencia de ingresos mensuales promedio de hombres y mujeres dividida entre los ingresos mensuales promedio de los hombres)	19.0%	25	●
Diferencia de informalidad laboral entre mujeres y hombres (Diferencia de puntos porcentuales de las tasas de informalidad entre mujeres y hombres)	0.72	9	●
Grado de escolaridad (Años promedio de escolaridad en población de 25 años o más)	9.8	15	●
Cobertura educativa (Tasa bruta de escolarización en nivel secundaria)	103%	3	●
Rendimiento académico (Porcentaje de alumnos en nivel de desempeño 3 y 4 de matemáticas)	24%	4	●
Acceso a instituciones de salud (Porcentaje de la población ocupada que tiene acceso a instituciones de salud)	47%	10	●
Esperanza de vida (Años)	75.9	7	●
Mortalidad infantil (Defunciones de menores de 1 año por cada mil nacidos vivos)	12.2	4	●
Camas de hospital (Camas en área de hospitalización por cada mil habitantes)	0.56	24	●
Personal médico y de enfermería (Personal en contacto con el paciente por cada mil habitantes)	2.56	27	●
Personal médico con especialidad (Personal con especialidad por cada mil habitantes)	0.98	15	●
Migración neta (Migrantes netos como porcentaje de la población total)	0.52%	3	●

INNOVACIÓN

Posición 4

Indicador	Cifra	Posición	Desempeño
Complejidad económica en sectores de innovación (Índice normalizado (0-100))	95	2	●
Productividad total de los factores (Tasa de crecimiento anual)	3.3%	14	●
Centros de investigación (Por cada 100 mil de la población económicamente activa)	2.3	2	●
Patentes (Por cada 100 mil de la población económicamente activa)	2.3	4	●

APERTURA INTERNACIONAL Posición 8

Indicador	Cifra	Posición	Desempeño
Flujo de pasajeros aéreos internacionales (Porcentaje del total de pasajeros aéreos internacionales que llegaron o partieron del estado)	0.7%	8	●
PIB turístico (Porcentaje del PIB estatal)	1.3%	16	●
Inversión extranjera directa (Dólares por millar de PIB (promedio 3 años))	1.8	6	●
Exportación de mercancías (Porcentaje del PIB)	53%	8	●

MERCADO DE TRABAJO Posición 13

Indicador	Cifra	Posición	Desempeño
Ingreso promedio de trabajadores de tiempo completo (Pesos por mes)	\$8,895	14	●
Desigualdad salarial (Cociente entre personas que ganan hasta dos salarios mínimos y personas que ganan más de dos salarios mínimos)	3.09	8	●
Personas con ingresos por debajo de la línea de bienestar (Trabajadores como porcentaje de la población económicamente activa que laboran 40 horas a la semana o más)	1.1%	3	●
Jornadas laborales de más de 48 horas (Porcentaje de población ocupada que trabaja más de 48 horas a la semana)	26%	18	●
Población con educación superior (Porcentaje de la población de 25 años y más con educación técnica y superior)	26%	11	●
Capacitación laboral (Población que ha recibido capacitación como porcentaje de la población económicamente activa)	2.5%	17	●

INFRAESTRUCTURA Posición 3

Indicador	Cifra	Posición	Desempeño
Telefonía móvil (Porcentaje de viviendas)	91%	14	●
Acceso a internet (Porcentaje de viviendas)	64%	4	●
Terminales punto de venta (Por cada 10 mil adultos)	153	6	●
Cajeros automáticos (Por cada 10 mil adultos)	8.1	8	●
Uso de banca móvil (Contratos que usan banca móvil por cada 10 mil adultos)	6,590	11	●
Captación de ahorro (Pesos en cuentas de ahorro y depósitos a plazo por millón del PIB)	68,971	5	●
Heridos en accidentes de tránsito terrestre (Por cada 100 mil habitantes)	64	15	●
Accidentes por malas condiciones del camino (Por cada 100 mil vehículos)	12	26	●
Flujo de pasajeros aéreos (Por cada mil habitantes)	488	13	●
Carga aérea (Kilogramos por cada mil habitantes)	30,884	2	●

ECONOMÍA Posición 5

Indicador	Cifra	Posición	Desempeño
PIB per cápita (Pesos por habitante)	\$263,621	7	●
PIB en sectores de alto crecimiento (Porcentaje del PIB)	74%	6	●
Crecimiento del PIB (Promedio de la tasa de crecimiento real de los últimos 3 años)	0.2%	13	●
Deuda estatal y de organismos estatales (PIB) (Porcentaje del PIB)	0%	1	●
Deuda estatal y de organismos estatales (participaciones federales) (Porcentaje de las participaciones federales)	0%	1	●
Plazo promedio de vencimiento de la deuda* (Años promedio ponderados)	-	-	●
Costo promedio de la deuda* (Tasa de interés promedio ponderada)	-	-	●
Personas con ingresos mayores al promedio estatal (Porcentaje de la población ocupada)	16%	31	●
Población trabajadora (Población ocupada como porcentaje de la población total)	42%	28	●
Diversificación económica (Número de sectores presentes en la economía)	835	12	●

SISTEMA POLÍTICO Posición 1

Indicador	Cifra	Posición	Desempeño
Percepción de corrupción estatal (Porcentaje de la población urbana de 18 años y más que considera que las prácticas corruptas en el gobierno del estado son frecuentes y muy frecuentes)	64%	1	●
Percepción de corrupción en partidos políticos (Porcentaje de la población urbana de 18 años y más que considera que las prácticas corruptas en los partidos políticos son frecuentes y muy frecuentes)	79%	3	●
Consulta de información de finanzas públicas (Porcentaje de la población urbana de 18 años y más que ha consultado información de finanzas públicas en internet)	17%	12	●
Participación ciudadana (Votos emitidos como porcentaje de la lista nominal)	52%	18	●
Competencia electoral (Puntos porcentuales entre el porcentaje de votos obtenido por el candidato electo a gobernador y el segundo lugar)	30	27	●
Barreras a candidatos independientes (Firmas requeridas para registrarse como candidato a gobernador como porcentaje de la lista nominal)	2.00%	9	●
Agresiones a periodistas (Número de agresiones contra la prensa)	5	6	●

*Nota: La entidad no presenta deuda

El desempeño es relativo a las 32 entidades evaluadas.

NIVEL DE COMPETITIVIDAD	● MUY ALTA	● ALTA	● MEDIA ALTA	● MEDIA BAJA	● BAJA	● MUY BAJA
-------------------------	------------	--------	--------------	--------------	--------	------------

QUINTANA ROO

POSICIÓN: **13**

NIVEL DE COMPETITIVIDAD ● MUY ALTA ● ALTA ● MEDIA ALTA ● MEDIA BAJA ● BAJA ● MUY BAJA

DERECHO

Posición **20**

Indicador	Cifra	Posición	Desempeño
Homicidios (Por cada 100 mil habitantes)	32.0	24	●
Secuestros (Por cada 100 mil habitantes)	0.1	3	●
Robo de vehículos (Por cada mil vehículos registrados)	3.2	16	●
Costos del delito (Pesos por persona de 18 años y más)	\$4,956	32	●
Incidencia delictiva (Delitos por cada mil habitantes)	28.5	30	●
Delitos no denunciados (Porcentaje del total)	87.5%	9	●
Percepción de seguridad (Porcentaje de la población adulta que se siente segura)	20%	20	●
Competencia en servicios notariales (Notarios por cada 100 mil habitantes)	6.6	1	●

MEDIO AMBIENTE

Posición **31**

Indicador	Cifra	Posición	Desempeño
Caudal tratado de aguas residuales (Litros por segundo por cada mil habitantes)	1.2	15	●
Eficiencia económica del agua en la agricultura (Miles de pesos por hectómetro cúbico)	2,785	27	●
Morbilidad por enfermedades respiratorias (Incidencia de asma e infecciones respiratorias agudas por cada mil habitantes)	141	30	●
Pérdida de cobertura arbórea (Tasa de pérdida de cobertura arbórea)	0.36%	19	●
Intensidad energética de la economía (Kilowatts-hora por millón de pesos del PIB)	14,317	29	●

GOBIERNOS

Posición **10**

Indicador	Cifra	Posición	Desempeño
Interacción con el gobierno por medios electrónicos (Porcentaje de la población urbana de 18 años y más que ha tenido al menos una interacción)	50%	18	●
Barómetro de Información Presupuestal Estatal (Índice (0-100); más es mejor)	100	1	●
Ingresos propios (Porcentaje de los ingresos totales del estado)	16%	4	●
Indicador subnacional de mejora regulatoria (Índice normalizado (0-100))	23.6	26	●
Informalidad laboral (Porcentaje de la población ocupada que se encuentra en condición de informalidad laboral)	46%	10	●

SOCIEDAD

Posición **10**

Indicador	Cifra	Posición	Desempeño
Mujeres económicamente activas (Porcentaje de la población económicamente activa)	38.1%	28	●
Brecha de ingresos por género (Valor absoluto de la diferencia de ingresos mensuales promedio de hombres y mujeres dividida entre los ingresos mensuales promedio de los hombres)	15.1%	17	●
Diferencia de informalidad laboral entre mujeres y hombres (Diferencia de puntos porcentuales de las tasas de informalidad entre mujeres y hombres)	4.35	24	●
Grado de escolaridad (Años promedio de escolaridad en población de 25 años o más)	10.2	10	●
Cobertura educativa (Tasa bruta de escolarización en nivel secundaria)	106%	2	●
Rendimiento académico (Porcentaje de alumnos en nivel de desempeño 3 y 4 de matemáticas)	13%	25	●
Acceso a instituciones de salud (Porcentaje de la población ocupada que tiene acceso a instituciones de salud)	48%	9	●
Esperanza de vida (Años)	75.7	10	●
Mortalidad infantil (Defunciones de menores de 1 año por cada mil nacidos vivos)	14.7	15	●
Camas de hospital (Camas en área de hospitalización por cada mil habitantes)	0.59	22	●
Personal médico y de enfermería (Personal en contacto con el paciente por cada mil habitantes)	3.02	17	●
Personal médico con especialidad (Personal con especialidad por cada mil habitantes)	0.91	21	●
Migración neta (Migrantes netos como porcentaje de la población total)	0.85%	1	●

INNOVACIÓN

Posición **7**

Indicador	Cifra	Posición	Desempeño
Complejidad económica en sectores de innovación (Índice normalizado (0-100))	48	15	●
Productividad total de los factores (Tasa de crecimiento anual)	6.3%	2	●
Centros de investigación (Por cada 100 mil de la población económicamente activa)	0.8	22	●
Patentes (Por cada 100 mil de la población económicamente activa)	0.7	20	●

APERTURA INTERNACIONAL Posición 5

Indicador	Cifra	Posición	Desempeño
Flujo de pasajeros aéreos internacionales (Porcentaje del total de pasajeros aéreos internacionales que llegaron o partieron del estado)	38.3%	1	●
PIB turístico (Porcentaje del PIB estatal)	17.8%	1	●
Inversión extranjera directa (Dólares por millar de PIB (promedio 3 años))	1.1	20	●
Exportación de mercancías (Porcentaje del PIB)	0%	32	●

MERCADO DE TRABAJO Posición 11

Indicador	Cifra	Posición	Desempeño
Ingreso promedio de trabajadores de tiempo completo (Pesos por mes)	\$9,468	10	●
Desigualdad salarial (Cociente entre personas que ganan hasta dos salarios mínimos y personas que ganan más de dos salarios mínimos)	2.73	6	●
Personas con ingresos por debajo de la línea de bienestar (Trabajadores como porcentaje de la población económicamente activa que laboran 40 horas a la semana o más)	1.6%	9	●
Jornadas laborales de más de 48 horas (Porcentaje de población ocupada que trabaja más de 48 horas a la semana)	27%	19	●
Población con educación superior (Porcentaje de la población de 25 años y más con educación técnica y superior)	26%	12	●
Capacitación laboral (Población que ha recibido capacitación como porcentaje de la población económicamente activa)	4.0%	9	●

INFRAESTRUCTURA Posición 7

Indicador	Cifra	Posición	Desempeño
Telefonía móvil (Porcentaje de viviendas)	92%	11	●
Acceso a internet (Porcentaje de viviendas)	56%	13	●
Terminales punto de venta (Por cada 10 mil adultos)	295	1	●
Cajeros automáticos (Por cada 10 mil adultos)	13.6	1	●
Uso de banca móvil (Contratos que usan banca móvil por cada 10 mil adultos)	8,880	2	●
Captación de ahorro (Pesos en cuentas de ahorro y depósitos a plazo por millón del PIB)	23,955	32	●
Heridos en accidentes de tránsito terrestre (Por cada 100 mil habitantes)	222	32	●
Accidentes por malas condiciones del camino (Por cada 100 mil vehículos)	145	32	●
Flujo de pasajeros aéreos (Por cada mil habitantes)	17,444	1	●
Carga aérea (Kilogramos por cada mil habitantes)	25,767	3	●

ECONOMÍA Posición 19

Indicador	Cifra	Posición	Desempeño
PIB per cápita (Pesos por habitante)	\$234,494	10	●
PIB en sectores de alto crecimiento (Porcentaje del PIB)	58%	25	●
Crecimiento del PIB (Promedio de la tasa de crecimiento real de los últimos 3 años)	1.1%	7	●
Deuda estatal y de organismos estatales (PIB) (Porcentaje del PIB)	5%	31	●
Deuda estatal y de organismos estatales (participaciones federales) (Porcentaje de las participaciones federales)	168%	29	●
Plazo promedio de vencimiento de la deuda (Años promedio ponderados)	19.3	2	●
Costo promedio de la deuda (Tasa de interés promedio ponderada)	9.6%	20	●
Personas con ingresos mayores al promedio estatal (Porcentaje de la población ocupada)	30%	6	●
Población trabajadora (Población ocupada como porcentaje de la población total)	49%	4	●
Diversificación económica (Número de sectores presentes en la economía)	708	27	●

SISTEMA POLÍTICO Posición 26

Indicador	Cifra	Posición	Desempeño
Percepción de corrupción estatal (Porcentaje de la población urbana de 18 años y más que considera que las prácticas corruptas en el gobierno del estado son frecuentes y muy frecuentes)	90%	29	●
Percepción de corrupción en partidos políticos (Porcentaje de la población urbana de 18 años y más que considera que las prácticas corruptas en los partidos políticos son frecuentes y muy frecuentes)	85%	18	●
Consulta de información de finanzas públicas (Porcentaje de la población urbana de 18 años y más que ha consultado información de finanzas públicas en internet)	14%	18	●
Participación ciudadana (Votos emitidos como porcentaje de la lista nominal)	41%	29	●
Competencia electoral (Puntos porcentuales entre el porcentaje de votos obtenido por el candidato electo a gobernador y el segundo lugar)	41	31	●
Barreras a candidatos independientes (Firmas requeridas para registrarse como candidato a gobernador como porcentaje de la lista nominal)	1.50%	6	●
Agresiones a periodistas (Número de agresiones contra la prensa)	45	30	●

El desempeño es relativo a las 32 entidades evaluadas.

NIVEL DE COMPETITIVIDAD	● MUY ALTA	● ALTA	● MEDIA ALTA	● MEDIA BAJA	● BAJA	● MUY BAJA
-------------------------	------------	--------	--------------	--------------	--------	------------

SAN LUIS POTOSÍ

POSICIÓN: 17

NIVEL DE COMPETITIVIDAD ● MUY ALTA ● ALTA ● MEDIA ALTA ● MEDIA BAJA ● BAJA ● MUY BAJA

DERECHO

Posición 15

Indicador	Cifra	Posición	Desempeño
Homicidios (Por cada 100 mil habitantes)	19.2	20	●
Secuestros (Por cada 100 mil habitantes)	0.4	17	●
Robo de vehículos (Por cada mil vehículos registrados)	4.0	22	●
Costos del delito (Pesos por persona de 18 años y más)	\$2,263	9	●
Incidencia delictiva (Delitos por cada mil habitantes)	19.2	20	●
Delitos no denunciados (Porcentaje del total)	92.5%	28	●
Percepción de seguridad (Porcentaje de la población adulta que se siente segura)	22%	18	●
Competencia en servicios notariales (Notarios por cada 100 mil habitantes)	2.1	22	●

MEDIO AMBIENTE

Posición 17

Indicador	Cifra	Posición	Desempeño
Caudal tratado de aguas residuales (Litros por segundo por cada mil habitantes)	0.8	20	●
Eficiencia económica del agua en la agricultura (Miles de pesos por hectómetro cúbico)	9,753	5	●
Morbilidad por enfermedades respiratorias (Incidencia de asma e infecciones respiratorias agudas por cada mil habitantes)	84	16	●
Pérdida de cobertura arbórea (Tasa de pérdida de cobertura arbórea)	0.50%	24	●
Intensidad energética de la economía (Kilowatts-hora por millón de pesos del PIB)	9,774	15	●

GOBIERNOS

Posición 29

Indicador	Cifra	Posición	Desempeño
Interacción con el gobierno por medios electrónicos (Porcentaje de la población urbana de 18 años y más que ha tenido al menos una interacción)	42%	29	●
Barómetro de Información Presupuestal Estatal (Índice (0-100); más es mejor)	72.4	31	●
Ingresos propios (Porcentaje de los ingresos totales del estado)	7%	22	●
Indicador subnacional de mejora regulatoria (Índice normalizado (0-100))	36.7	19	●
Informalidad laboral (Porcentaje de la población ocupada que se encuentra en condición de informalidad laboral)	55%	16	●

SOCIEDAD

Posición 19

Indicador	Cifra	Posición	Desempeño
Mujeres económicamente activas (Porcentaje de la población económicamente activa)	39.1%	21	●
Brecha de ingresos por género (Valor absoluto de la diferencia de ingresos mensuales promedio de hombres y mujeres dividida entre los ingresos mensuales promedio de los hombres)	11.1%	6	●
Diferencia de informalidad laboral entre mujeres y hombres (Diferencia de puntos porcentuales de las tasas de informalidad entre mujeres y hombres)	0.60	8	●
Grado de escolaridad (Años promedio de escolaridad en población de 25 años o más)	9.2	23	●
Cobertura educativa (Tasa bruta de escolarización en nivel secundaria)	93%	19	●
Rendimiento académico (Porcentaje de alumnos en nivel de desempeño 3 y 4 de matemáticas)	17%	14	●
Acceso a instituciones de salud (Porcentaje de la población ocupada que tiene acceso a instituciones de salud)	39%	16	●
Esperanza de vida (Años)	75.2	24	●
Mortalidad infantil (Defunciones de menores de 1 año por cada mil nacidos vivos)	13.2	9	●
Camas de hospital (Camas en área de hospitalización por cada mil habitantes)	0.75	13	●
Personal médico y de enfermería (Personal en contacto con el paciente por cada mil habitantes)	2.57	26	●
Personal médico con especialidad (Personal con especialidad por cada mil habitantes)	0.78	25	●
Migración neta (Migrantes netos como porcentaje de la población total)	-0.34%	26	●

INNOVACIÓN

Posición 14

Indicador	Cifra	Posición	Desempeño
Complejidad económica en sectores de innovación (Índice normalizado (0-100))	70	12	●
Productividad total de los factores (Tasa de crecimiento anual)	3.0%	23	●
Centros de investigación (Por cada 100 mil de la población económicamente activa)	1.3	12	●
Patentes (Por cada 100 mil de la población económicamente activa)	1.2	13	●

APERTURA INTERNACIONAL Posición 11

Indicador	Cifra	Posición	Desempeño
Flujo de pasajeros aéreos internacionales (Porcentaje del total de pasajeros aéreos internacionales que llegaron o partieron del estado)	0.4%	14	●
PIB turístico (Porcentaje del PIB estatal)	1.2%	23	●
Inversión extranjera directa (Dólares por millar de PIB (promedio 3 años))	1.6	11	●
Exportación de mercancías (Porcentaje del PIB)	50%	9	●

MERCADO DE TRABAJO Posición 10

Indicador	Cifra	Posición	Desempeño
Ingreso promedio de trabajadores de tiempo completo (Pesos por mes)	\$8,846	15	●
Desigualdad salarial (Cociente entre personas que ganan hasta dos salarios mínimos y personas que ganan más de dos salarios mínimos)	4.46	19	●
Personas con ingresos por debajo de la línea de bienestar (Trabajadores como porcentaje de la población económicamente activa que laboran 40 horas a la semana o más)	2.8%	17	●
Jornadas laborales de más de 48 horas (Porcentaje de población ocupada que trabaja más de 48 horas a la semana)	21%	4	●
Población con educación superior (Porcentaje de la población de 25 años y más con educación técnica y superior)	23%	21	●
Capacitación laboral (Población que ha recibido capacitación como porcentaje de la población económicamente activa)	5.1%	4	●

INFRAESTRUCTURA Posición 16

Indicador	Cifra	Posición	Desempeño
Telefonía móvil (Porcentaje de viviendas)	84%	24	●
Acceso a internet (Porcentaje de viviendas)	45%	21	●
Terminales punto de venta (Por cada 10 mil adultos)	91	17	●
Cajeros automáticos (Por cada 10 mil adultos)	5.4	20	●
Uso de banca móvil (Contratos que usan banca móvil por cada 10 mil adultos)	4,907	28	●
Captación de ahorro (Pesos en cuentas de ahorro y depósitos a plazo por millón del PIB)	40,016	23	●
Heridos en accidentes de tránsito terrestre (Por cada 100 mil habitantes)	49	12	●
Accidentes por malas condiciones del camino (Por cada 100 mil vehículos)	2	9	●
Flujo de pasajeros aéreos (Por cada mil habitantes)	219	24	●
Carga aérea (Kilogramos por cada mil habitantes)	9,912	7	●

ECONOMÍA Posición 16

Indicador	Cifra	Posición	Desempeño
PIB per cápita (Pesos por habitante)	\$211,163	13	●
PIB en sectores de alto crecimiento (Porcentaje del PIB)	71%	12	●
Crecimiento del PIB (Promedio de la tasa de crecimiento real de los últimos 3 años)	-0.1%	18	●
Deuda estatal y de organismos estatales (PIB) (Porcentaje del PIB)	1%	7	●
Deuda estatal y de organismos estatales (participaciones federales) (Porcentaje de las participaciones federales)	24%	8	●
Plazo promedio de vencimiento de la deuda (Años promedio ponderados)	12.4	21	●
Costo promedio de la deuda (Tasa de interés promedio ponderada)	9.5%	16	●
Personas con ingresos mayores al promedio estatal (Porcentaje de la población ocupada)	21%	26	●
Población trabajadora (Población ocupada como porcentaje de la población total)	43%	24	●
Diversificación económica (Número de sectores presentes en la economía)	827	14	●

SISTEMA POLÍTICO Posición 10

Indicador	Cifra	Posición	Desempeño
Percepción de corrupción estatal (Porcentaje de la población urbana de 18 años y más que considera que las prácticas corruptas en el gobierno del estado son frecuentes y muy frecuentes)	86%	18	●
Percepción de corrupción en partidos políticos (Porcentaje de la población urbana de 18 años y más que considera que las prácticas corruptas en los partidos políticos son frecuentes y muy frecuentes)	78%	1	●
Consulta de información de finanzas públicas (Porcentaje de la población urbana de 18 años y más que ha consultado información de finanzas públicas en internet)	12%	27	●
Participación ciudadana (Votos emitidos como porcentaje de la lista nominal)	59%	9	●
Competencia electoral (Puntos porcentuales entre el porcentaje de votos obtenido por el candidato electo a gobernador y el segundo lugar)	5	7	●
Barreras a candidatos independientes (Firmas requeridas para registrarse como candidato a gobernador como porcentaje de la lista nominal)	2.00%	9	●
Agresiones a periodistas (Número de agresiones contra la prensa)	7	9	●

El desempeño es relativo a las 32 entidades evaluadas.

NIVEL DE COMPETITIVIDAD	MUY ALTA	ALTA	MEDIA ALTA	MEDIA BAJA	BAJA	MUY BAJA
	●	●	●	●	●	●

SINALOA

POSICIÓN: 11

NIVEL DE COMPETITIVIDAD ● MUY ALTA ● ALTA ● MEDIA ALTA ● MEDIA BAJA ● BAJA ● MUY BAJA

DERECHO

Posición 10

Indicador	Cifra	Posición	Desempeño
Homicidios (Por cada 100 mil habitantes)	14.2	18	●
Secuestros (Por cada 100 mil habitantes)	0.2	6	●
Robo de vehículos (Por cada mil vehículos registrados)	3.7	19	●
Costos del delito (Pesos por persona de 18 años y más)	\$2,412	11	●
Incidencia delictiva (Delitos por cada mil habitantes)	9.5	7	●
Delitos no denunciados (Porcentaje del total)	95.2%	32	●
Percepción de seguridad (Porcentaje de la población adulta que se siente segura)	41%	8	●
Competencia en servicios notariales (Notarios por cada 100 mil habitantes)	3.9	9	●

MEDIO AMBIENTE

Posición 16

Indicador	Cifra	Posición	Desempeño
Caudal tratado de aguas residuales (Litros por segundo por cada mil habitantes)	2.0	8	●
Eficiencia económica del agua en la agricultura (Miles de pesos por hectómetro cúbico)	7,455	12	●
Morbilidad por enfermedades respiratorias (Incidencia de asma e infecciones respiratorias agudas por cada mil habitantes)	103	26	●
Pérdida de cobertura arbórea (Tasa de pérdida de cobertura arbórea)	0.04%	5	●
Intensidad energética de la economía (Kilowatts-hora por millón de pesos del PIB)	13,460	28	●

GOBIERNOS

Posición 8

Indicador	Cifra	Posición	Desempeño
Interacción con el gobierno por medios electrónicos (Porcentaje de la población urbana de 18 años y más que ha tenido al menos una interacción)	50%	15	●
Barómetro de Información Presupuestal Estatal (Índice (0-100); más es mejor)	98.3	15	●
Ingresos propios (Porcentaje de los ingresos totales del estado)	11%	10	●
Indicador subnacional de mejora regulatoria (Índice normalizado (0-100))	59.6	8	●
Informalidad laboral (Porcentaje de la población ocupada que se encuentra en condición de informalidad laboral)	48%	13	●

SOCIEDAD

Posición 7

Indicador	Cifra	Posición	Desempeño
Mujeres económicamente activas (Porcentaje de la población económicamente activa)	39.3%	19	●
Brecha de ingresos por género (Valor absoluto de la diferencia de ingresos mensuales promedio de hombres y mujeres dividida entre los ingresos mensuales promedio de los hombres)	19.4%	26	●
Diferencia de informalidad laboral entre mujeres y hombres (Diferencia de puntos porcentuales de las tasas de informalidad entre mujeres y hombres)	0.81	11	●
Grado de escolaridad (Años promedio de escolaridad en población de 25 años o más)	10.2	8	●
Cobertura educativa (Tasa bruta de escolarización en nivel secundaria)	95%	14	●
Rendimiento académico (Porcentaje de alumnos en nivel de desempeño 3 y 4 de matemáticas)	29%	1	●
Acceso a instituciones de salud (Porcentaje de la población ocupada que tiene acceso a instituciones de salud)	44%	13	●
Esperanza de vida (Años)	75.4	19	●
Mortalidad infantil (Defunciones de menores de 1 año por cada mil nacidos vivos)	12.3	5	●
Camas de hospital (Camas en área de hospitalización por cada mil habitantes)	0.79	11	●
Personal médico y de enfermería (Personal en contacto con el paciente por cada mil habitantes)	3.12	15	●
Personal médico con especialidad (Personal con especialidad por cada mil habitantes)	1.14	9	●
Migración neta (Migrantes netos como porcentaje de la población total)	-0.16%	20	●

INNOVACIÓN

Posición 15

Indicador	Cifra	Posición	Desempeño
Complejidad económica en sectores de innovación (Índice normalizado (0-100))	45	16	●
Productividad total de los factores (Tasa de crecimiento anual)	3.9%	5	●
Centros de investigación (Por cada 100 mil de la población económicamente activa)	1.2	17	●
Patentes (Por cada 100 mil de la población económicamente activa)	1.1	15	●

APERTURA INTERNACIONAL Posición 26

Indicador	Cifra	Posición	Desempeño
Flujo de pasajeros aéreos internacionales (Porcentaje del total de pasajeros aéreos internacionales que llegaron o partieron del estado)	0.6%	9	●
PIB turístico (Porcentaje del PIB estatal)	3.5%	5	●
Inversión extranjera directa (Dólares por millar de PIB (promedio 3 años))	1.0	21	●
Exportación de mercancías (Porcentaje del PIB)	11%	23	●

MERCADO DE TRABAJO Posición 1

Indicador	Cifra	Posición	Desempeño
Ingreso promedio de trabajadores de tiempo completo (Pesos por mes)	\$10,074	5	●
Desigualdad salarial (Cociente entre personas que ganan hasta dos salarios mínimos y personas que ganan más de dos salarios mínimos)	2.31	4	●
Personas con ingresos por debajo de la línea de bienestar (Trabajadores como porcentaje de la población económicamente activa que laboran 40 horas a la semana o más)	1.4%	6	●
Jornadas laborales de más de 48 horas (Porcentaje de población ocupada que trabaja más de 48 horas a la semana)	18%	2	●
Población con educación superior (Porcentaje de la población de 25 años y más con educación técnica y superior)	31%	3	●
Capacitación laboral (Población que ha recibido capacitación como porcentaje de la población económicamente activa)	4.9%	5	●

INFRAESTRUCTURA Posición 14

Indicador	Cifra	Posición	Desempeño
Telefonía móvil (Porcentaje de viviendas)	92%	7	●
Acceso a internet (Porcentaje de viviendas)	52%	16	●
Terminales punto de venta (Por cada 10 mil adultos)	125	14	●
Cajeros automáticos (Por cada 10 mil adultos)	6.3	16	●
Uso de banca móvil (Contratos que usan banca móvil por cada 10 mil adultos)	7,639	3	●
Captación de ahorro (Pesos en cuentas de ahorro y depósitos a plazo por millón del PIB)	62,168	8	●
Heridos en accidentes de tránsito terrestre (Por cada 100 mil habitantes)	154	27	●
Accidentes por malas condiciones del camino (Por cada 100 mil vehículos)	3	12	●
Flujo de pasajeros aéreos (Por cada mil habitantes)	1,340	7	●
Carga aérea (Kilogramos por cada mil habitantes)	2,969	12	●

ECONOMÍA Posición 15

Indicador	Cifra	Posición	Desempeño
PIB per cápita (Pesos por habitante)	\$196,787	14	●
PIB en sectores de alto crecimiento (Porcentaje del PIB)	62%	21	●
Crecimiento del PIB (Promedio de la tasa de crecimiento real de los últimos 3 años)	0.3%	12	●
Deuda estatal y de organismos estatales (PIB) (Porcentaje del PIB)	1%	5	●
Deuda estatal y de organismos estatales (participaciones federales) (Porcentaje de las participaciones federales)	20%	6	●
Plazo promedio de vencimiento de la deuda (Años promedio ponderados)	10.4	25	●
Costo promedio de la deuda (Tasa de interés promedio ponderada)	9.6%	19	●
Personas con ingresos mayores al promedio estatal (Porcentaje de la población ocupada)	26%	14	●
Población trabajadora (Población ocupada como porcentaje de la población total)	44%	18	●
Diversificación económica (Número de sectores presentes en la economía)	825	15	●

SISTEMA POLÍTICO Posición 18

Indicador	Cifra	Posición	Desempeño
Percepción de corrupción estatal (Porcentaje de la población urbana de 18 años y más que considera que las prácticas corruptas en el gobierno del estado son frecuentes y muy frecuentes)	86%	16	●
Percepción de corrupción en partidos políticos (Porcentaje de la población urbana de 18 años y más que considera que las prácticas corruptas en los partidos políticos son frecuentes y muy frecuentes)	84%	16	●
Consulta de información de finanzas públicas (Porcentaje de la población urbana de 18 años y más que ha consultado información de finanzas públicas en internet)	10%	32	●
Participación ciudadana (Votos emitidos como porcentaje de la lista nominal)	49%	24	●
Competencia electoral (Puntos porcentuales entre el porcentaje de votos obtenido por el candidato electo a gobernador y el segundo lugar)	24	24	●
Barreras a candidatos independientes (Firmas requeridas para registrarse como candidato a gobernador como porcentaje de la lista nominal)	2.00%	9	●
Agresiones a periodistas (Número de agresiones contra la prensa)	19	20	●

El desempeño es relativo a las 32 entidades evaluadas.

NIVEL DE COMPETITIVIDAD	MUY ALTA	ALTA	MEDIA ALTA	MEDIA BAJA	BAJA	MUY BAJA
	●	●	●	●	●	●

SONORA

POSICIÓN: 9

NIVEL DE COMPETITIVIDAD ● MUY ALTA ● ALTA ● MEDIA ALTA ● MEDIA BAJA ● BAJA ● MUY BAJA

DERECHO

Posición 21

Indicador	Cifra	Posición	Desempeño
Homicidios (Por cada 100 mil habitantes)	46.8	28	●
Secuestros (Por cada 100 mil habitantes)	0.3	10	●
Robo de vehículos (Por cada mil vehículos registrados)	2.3	12	●
Costos del delito (Pesos por persona de 18 años y más)	\$3,070	20	●
Incidencia delictiva (Delitos por cada mil habitantes)	10.6	11	●
Delitos no denunciados (Porcentaje del total)	90.5%	21	●
Percepción de seguridad (Porcentaje de la población adulta que se siente segura)	19%	23	●
Competencia en servicios notariales (Notarios por cada 100 mil habitantes)	3.3	14	●

MEDIO AMBIENTE

Posición 20

Indicador	Cifra	Posición	Desempeño
Caudal tratado de aguas residuales (Litros por segundo por cada mil habitantes)	2.1	5	●
Eficiencia económica del agua en la agricultura (Miles de pesos por hectómetro cúbico)	7,828	11	●
Morbilidad por enfermedades respiratorias (Incidencia de asma e infecciones respiratorias agudas por cada mil habitantes)	79	13	●
Pérdida de cobertura arbórea (Tasa de pérdida de cobertura arbórea)	0.07%	7	●
Intensidad energética de la economía (Kilowatts-hora por millón de pesos del PIB)	14,444	30	●

GOBIERNOS

Posición 12

Indicador	Cifra	Posición	Desempeño
Interacción con el gobierno por medios electrónicos (Porcentaje de la población urbana de 18 años y más que ha tenido al menos una interacción)	50%	16	●
Barómetro de Información Presupuestal Estatal (Índice (0-100); más es mejor)	95.7	21	●
Ingresos propios (Porcentaje de los ingresos totales del estado)	11%	14	●
Indicador subnacional de mejora regulatoria (Índice normalizado (0-100))	35.6	20	●
Informalidad laboral (Porcentaje de la población ocupada que se encuentra en condición de informalidad laboral)	41%	7	●

SOCIEDAD

Posición 3

Indicador	Cifra	Posición	Desempeño
Mujeres económicamente activas (Porcentaje de la población económicamente activa)	40.5%	12	●
Brecha de ingresos por género (Valor absoluto de la diferencia de ingresos mensuales promedio de hombres y mujeres dividida entre los ingresos mensuales promedio de los hombres)	14.7%	14	●
Diferencia de informalidad laboral entre mujeres y hombres (Diferencia de puntos porcentuales de las tasas de informalidad entre mujeres y hombres)	0.25	4	●
Grado de escolaridad (Años promedio de escolaridad en población de 25 años o más)	10.4	6	●
Cobertura educativa (Tasa bruta de escolarización en nivel secundaria)	96%	13	●
Rendimiento académico (Porcentaje de alumnos en nivel de desempeño 3 y 4 de matemáticas)	25%	3	●
Acceso a instituciones de salud (Porcentaje de la población ocupada que tiene acceso a instituciones de salud)	52%	7	●
Esperanza de vida (Años)	75.7	13	●
Mortalidad infantil (Defunciones de menores de 1 año por cada mil nacidos vivos)	15.0	19	●
Camas de hospital (Camas en área de hospitalización por cada mil habitantes)	0.90	5	●
Personal médico y de enfermería (Personal en contacto con el paciente por cada mil habitantes)	3.14	14	●
Personal médico con especialidad (Personal con especialidad por cada mil habitantes)	1.17	7	●
Migración neta (Migrantes netos como porcentaje de la población total)	0.16%	10	●

INNOVACIÓN

Posición 11

Indicador	Cifra	Posición	Desempeño
Complejidad económica en sectores de innovación (Índice normalizado (0-100))	70	13	●
Productividad total de los factores (Tasa de crecimiento anual)	2.8%	27	●
Centros de investigación (Por cada 100 mil de la población económicamente activa)	2.2	3	●
Patentes (Por cada 100 mil de la población económicamente activa)	0.8	19	●

APERTURA INTERNACIONAL Posición 18

Indicador	Cifra	Posición	Desempeño
Flujo de pasajeros aéreos internacionales (Porcentaje del total de pasajeros aéreos internacionales que llegaron o partieron del estado)	0.1%	19	●
PIB turístico (Porcentaje del PIB estatal)	1.3%	17	●
Inversión extranjera directa (Dólares por millar de PIB (promedio 3 años))	0.8	26	●
Exportación de mercancías (Porcentaje del PIB)	47%	10	●

MERCADO DE TRABAJO Posición 5

Indicador	Cifra	Posición	Desempeño
Ingreso promedio de trabajadores de tiempo completo (Pesos por mes)	\$9,465	11	●
Desigualdad salarial (Cociente entre personas que ganan hasta dos salarios mínimos y personas que ganan más de dos salarios mínimos)	4.17	13	●
Personas con ingresos por debajo de la línea de bienestar (Trabajadores como porcentaje de la población económicamente activa que laboran 40 horas a la semana o más)	1.1%	4	●
Jornadas laborales de más de 48 horas (Porcentaje de población ocupada que trabaja más de 48 horas a la semana)	22%	5	●
Población con educación superior (Porcentaje de la población de 25 años y más con educación técnica y superior)	29%	7	●
Capacitación laboral (Población que ha recibido capacitación como porcentaje de la población económicamente activa)	4.1%	8	●

INFRAESTRUCTURA Posición 10

Indicador	Cifra	Posición	Desempeño
Telefonía móvil (Porcentaje de viviendas)	93%	5	●
Acceso a internet (Porcentaje de viviendas)	61%	8	●
Terminales punto de venta (Por cada 10 mil adultos)	173	5	●
Cajeros automáticos (Por cada 10 mil adultos)	7.4	10	●
Uso de banca móvil (Contratos que usan banca móvil por cada 10 mil adultos)	7,388	5	●
Captación de ahorro (Pesos en cuentas de ahorro y depósitos a plazo por millón del PIB)	29,936	28	●
Heridos en accidentes de tránsito terrestre (Por cada 100 mil habitantes)	108	23	●
Accidentes por malas condiciones del camino (Por cada 100 mil vehículos)	10	25	●
Flujo de pasajeros aéreos (Por cada mil habitantes)	746	10	●
Carga aérea (Kilogramos por cada mil habitantes)	4,628	10	●

ECONOMÍA Posición 6

Indicador	Cifra	Posición	Desempeño
PIB per cápita (Pesos por habitante)	\$266,189	6	●
PIB en sectores de alto crecimiento (Porcentaje del PIB)	61%	22	●
Crecimiento del PIB (Promedio de la tasa de crecimiento real de los últimos 3 años)	0.8%	8	●
Deuda estatal y de organismos estatales (PIB) (Porcentaje del PIB)	2%	20	●
Deuda estatal y de organismos estatales (participaciones federales) (Porcentaje de las participaciones federales)	99%	27	●
Plazo promedio de vencimiento de la deuda (Años promedio ponderados)	19.0	3	●
Costo promedio de la deuda (Tasa de interés promedio ponderada)	9.8%	23	●
Personas con ingresos mayores al promedio estatal (Porcentaje de la población ocupada)	23%	23	●
Población trabajadora (Población ocupada como porcentaje de la población total)	46%	11	●
Diversificación económica (Número de sectores presentes en la economía)	851	9	●

SISTEMA POLÍTICO Posición 16

Indicador	Cifra	Posición	Desempeño
Percepción de corrupción estatal (Porcentaje de la población urbana de 18 años y más que considera que las prácticas corruptas en el gobierno del estado son frecuentes y muy frecuentes)	85%	15	●
Percepción de corrupción en partidos políticos (Porcentaje de la población urbana de 18 años y más que considera que las prácticas corruptas en los partidos políticos son frecuentes y muy frecuentes)	80%	4	●
Consulta de información de finanzas públicas (Porcentaje de la población urbana de 18 años y más que ha consultado información de finanzas públicas en internet)	14%	17	●
Participación ciudadana (Votos emitidos como porcentaje de la lista nominal)	50%	22	●
Competencia electoral (Puntos porcentuales entre el porcentaje de votos obtenido por el candidato electo a gobernador y el segundo lugar)	16	21	●
Barreras a candidatos independientes (Firmas requeridas para registrarse como candidato a gobernador como porcentaje de la lista nominal)	3.00%	22	●
Agresiones a periodistas (Número de agresiones contra la prensa)	8	10	●

El desempeño es relativo a las 32 entidades evaluadas.

NIVEL DE COMPETITIVIDAD	MUY ALTA	ALTA	MEDIA ALTA	MEDIA BAJA	BAJA	MUY BAJA
	●	●	●	●	●	●

TABASCO

POSICIÓN: 25

NIVEL DE COMPETITIVIDAD ● MUY ALTA ● ALTA ● MEDIA ALTA ● MEDIA BAJA ● BAJA ● MUY BAJA

DERECHO

Posición
25

Indicador	Cifra	Posición	Desempeño
Homicidios (Por cada 100 mil habitantes)	11.7	15	●
Secuestros (Por cada 100 mil habitantes)	0.5	21	●
Robo de vehículos (Por cada mil vehículos registrados)	4.9	28	●
Costos del delito (Pesos por persona de 18 años y más)	\$3,887	28	●
Incidencia delictiva (Delitos por cada mil habitantes)	17.3	17	●
Delitos no denunciados (Porcentaje del total)	92.7%	29	●
Percepción de seguridad (Porcentaje de la población adulta que se siente segura)	14%	27	●
Competencia en servicios notariales (Notarios por cada 100 mil habitantes)	2.9	16	●

MEDIO AMBIENTE

Posición
21

Indicador	Cifra	Posición	Desempeño
Caudal tratado de aguas residuales (Litros por segundo por cada mil habitantes)	0.8	19	●
Eficiencia económica del agua en la agricultura (Miles de pesos por hectómetro cúbico)	3,816	23	●
Morbilidad por enfermedades respiratorias (Incidencia de asma e infecciones respiratorias agudas por cada mil habitantes)	93	22	●
Pérdida de cobertura arbórea (Tasa de pérdida de cobertura arbórea)	0.66%	26	●
Intensidad energética de la economía (Kilowatts-hora por millón de pesos del PIB)	9,539	14	●

GOBIERNOS

Posición
24

Indicador	Cifra	Posición	Desempeño
Interacción con el gobierno por medios electrónicos (Porcentaje de la población urbana de 18 años y más que ha tenido al menos una interacción)	54%	8	●
Barómetro de Información Presupuestal Estatal (Índice (0-100); más es mejor)	89.7	24	●
Ingresos propios (Porcentaje de los ingresos totales del estado)	6%	25	●
Indicador subnacional de mejora regulatoria (Índice normalizado (0-100))	30.9	21	●
Informalidad laboral (Porcentaje de la población ocupada que se encuentra en condición de informalidad laboral)	64%	23	●

SOCIEDAD

Posición
27

Indicador	Cifra	Posición	Desempeño
Mujeres económicamente activas (Porcentaje de la población económicamente activa)	35.6%	31	●
Brecha de ingresos por género (Valor absoluto de la diferencia de ingresos mensuales promedio de hombres y mujeres dividida entre los ingresos mensuales promedio de los hombres)	14.8%	16	●
Diferencia de informalidad laboral entre mujeres y hombres (Diferencia de puntos porcentuales de las tasas de informalidad entre mujeres y hombres)	5.67	27	●
Grado de escolaridad (Años promedio de escolaridad en población de 25 años o más)	9.7	18	●
Cobertura educativa (Tasa bruta de escolarización en nivel secundaria)	98%	11	●
Rendimiento académico (Porcentaje de alumnos en nivel de desempeño 3 y 4 de matemáticas)	15%	20	●
Acceso a instituciones de salud (Porcentaje de la población ocupada que tiene acceso a instituciones de salud)	32%	21	●
Esperanza de vida (Años)	75.3	22	●
Mortalidad infantil (Defunciones de menores de 1 año por cada mil nacidos vivos)	28.0	31	●
Camas de hospital (Camas en área de hospitalización por cada mil habitantes)	0.69	16	●
Personal médico y de enfermería (Personal en contacto con el paciente por cada mil habitantes)	3.66	5	●
Personal médico con especialidad (Personal con especialidad por cada mil habitantes)	0.97	16	●
Migración neta (Migrantes netos como porcentaje de la población total)	-0.15%	18	●

INNOVACIÓN

Posición
23

Indicador	Cifra	Posición	Desempeño
Complejidad económica en sectores de innovación (Índice normalizado (0-100))	32	25	●
Productividad total de los factores (Tasa de crecimiento anual)	2.6%	30	●
Centros de investigación (Por cada 100 mil de la población económicamente activa)	1.3	10	●
Patentes (Por cada 100 mil de la población económicamente activa)	1.0	16	●

APERTURA INTERNACIONAL Posición 23

Indicador	Cifra	Posición	Desempeño
Flujo de pasajeros aéreos internacionales (Porcentaje del total de pasajeros aéreos internacionales que llegaron o partieron del estado)	0.1%	26	●
PIB turístico (Porcentaje del PIB estatal)	1.0%	29	●
Inversión extranjera directa (Dólares por millar de PIB (promedio 3 años))	0.8	25	●
Exportación de mercancías (Porcentaje del PIB)	26%	16	●

MERCADO DE TRABAJO Posición 25

Indicador	Cifra	Posición	Desempeño
Ingreso promedio de trabajadores de tiempo completo (Pesos por mes)	\$8,311	20	●
Desigualdad salarial (Cociente entre personas que ganan hasta dos salarios mínimos y personas que ganan más de dos salarios mínimos)	4.39	15	●
Personas con ingresos por debajo de la línea de bienestar (Trabajadores como porcentaje de la población económicamente activa que laboran 40 horas a la semana o más)	4.2%	24	●
Jornadas laborales de más de 48 horas (Porcentaje de población ocupada que trabaja más de 48 horas a la semana)	35%	31	●
Población con educación superior (Porcentaje de la población de 25 años y más con educación técnica y superior)	22%	22	●
Capacitación laboral (Población que ha recibido capacitación como porcentaje de la población económicamente activa)	2.7%	16	●

INFRAESTRUCTURA Posición 23

Indicador	Cifra	Posición	Desempeño
Telefonía móvil (Porcentaje de viviendas)	84%	27	●
Acceso a internet (Porcentaje de viviendas)	34%	29	●
Terminales punto de venta (Por cada 10 mil adultos)	84	20	●
Cajeros automáticos (Por cada 10 mil adultos)	4.6	24	●
Uso de banca móvil (Contratos que usan banca móvil por cada 10 mil adultos)	6,531	12	●
Captación de ahorro (Pesos en cuentas de ahorro y depósitos a plazo por millón del PIB)	39,081	25	●
Heridos en accidentes de tránsito terrestre (Por cada 100 mil habitantes)	24	6	●
Accidentes por malas condiciones del camino (Por cada 100 mil vehículos)	0	1	●
Flujo de pasajeros aéreos (Por cada mil habitantes)	462	15	●
Carga aérea (Kilogramos por cada mil habitantes)	1,689	14	●

ECONOMÍA Posición 23

Indicador	Cifra	Posición	Desempeño
PIB per cápita (Pesos por habitante)	\$144,863	20	●
PIB en sectores de alto crecimiento (Porcentaje del PIB)	31%	31	●
Crecimiento del PIB (Promedio de la tasa de crecimiento real de los últimos 3 años)	7.4%	1	●
Deuda estatal y de organismos estatales (PIB) (Porcentaje del PIB)	1%	9	●
Deuda estatal y de organismos estatales (participaciones federales) (Porcentaje de las participaciones federales)	24%	7	●
Plazo promedio de vencimiento de la deuda (Años promedio ponderados)	6.5	29	●
Costo promedio de la deuda (Tasa de interés promedio ponderada)	8.8%	8	●
Personas con ingresos mayores al promedio estatal (Porcentaje de la población ocupada)	29%	7	●
Población trabajadora (Población ocupada como porcentaje de la población total)	41%	30	●
Diversificación económica (Número de sectores presentes en la economía)	717	25	●

SISTEMA POLÍTICO Posición 8

Indicador	Cifra	Posición	Desempeño
Percepción de corrupción estatal (Porcentaje de la población urbana de 18 años y más que considera que las prácticas corruptas en el gobierno del estado son frecuentes y muy frecuentes)	88%	21	●
Percepción de corrupción en partidos políticos (Porcentaje de la población urbana de 18 años y más que considera que las prácticas corruptas en los partidos políticos son frecuentes y muy frecuentes)	87%	25	●
Consulta de información de finanzas públicas (Porcentaje de la población urbana de 18 años y más que ha consultado información de finanzas públicas en internet)	21%	4	●
Participación ciudadana (Votos emitidos como porcentaje de la lista nominal)	71%	2	●
Competencia electoral (Puntos porcentuales entre el porcentaje de votos obtenido por el candidato electo a gobernador y el segundo lugar)	42	32	●
Barreras a candidatos independientes (Firmas requeridas para registrarse como candidato a gobernador como porcentaje de la lista nominal)	2.00%	9	●
Agresiones a periodistas (Número de agresiones contra la prensa)	0	1	●

El desempeño es relativo a las 32 entidades evaluadas.

NIVEL DE COMPETITIVIDAD	MUY ALTA	ALTA	MEDIA ALTA	MEDIA BAJA	BAJA	MUY BAJA
	●	●	●	●	●	●

TAMAULIPAS

POSICIÓN: 12

NIVEL DE COMPETITIVIDAD ● MUY ALTA ● ALTA ● MEDIA ALTA ● MEDIA BAJA ● BAJA ● MUY BAJA

DERECHO

Posición
8

Indicador	Cifra	Posición	Desempeño
Homicidios (Por cada 100 mil habitantes)	10.8	13	●
Secuestros (Por cada 100 mil habitantes)	0.5	25	●
Robo de vehículos (Por cada mil vehículos registrados)	2.5	14	●
Costos del delito (Pesos por persona de 18 años y más)	\$1,917	3	●
Incidencia delictiva (Delitos por cada mil habitantes)	10.1	9	●
Delitos no denunciados (Porcentaje del total)	90.4%	18	●
Percepción de seguridad (Porcentaje de la población adulta que se siente segura)	21%	19	●
Competencia en servicios notariales (Notarios por cada 100 mil habitantes)	5.0	3	●

MEDIO AMBIENTE

Posición
25

Indicador	Cifra	Posición	Desempeño
Caudal tratado de aguas residuales (Litros por segundo por cada mil habitantes)	1.4	13	●
Eficiencia económica del agua en la agricultura (Miles de pesos por hectómetro cúbico)	3,236	25	●
Morbilidad por enfermedades respiratorias (Incidencia de asma e infecciones respiratorias agudas por cada mil habitantes)	118	29	●
Pérdida de cobertura arbórea (Tasa de pérdida de cobertura arbórea)	0.38%	20	●
Intensidad energética de la economía (Kilowatts-hora por millón de pesos del PIB)	12,137	25	●

GOBIERNOS

Posición
14

Indicador	Cifra	Posición	Desempeño
Interacción con el gobierno por medios electrónicos (Porcentaje de la población urbana de 18 años y más que ha tenido al menos una interacción)	49%	21	●
Barómetro de Información Presupuestal Estatal (Índice (0-100); más es mejor)	92.2	22	●
Ingresos propios (Porcentaje de los ingresos totales del estado)	12%	9	●
Indicador subnacional de mejora regulatoria (Índice normalizado (0-100))	42.5	15	●
Informalidad laboral (Porcentaje de la población ocupada que se encuentra en condición de informalidad laboral)	45%	9	●

SOCIEDAD

Posición
13

Indicador	Cifra	Posición	Desempeño
Mujeres económicamente activas (Porcentaje de la población económicamente activa)	39.6%	16	●
Brecha de ingresos por género (Valor absoluto de la diferencia de ingresos mensuales promedio de hombres y mujeres dividida entre los ingresos mensuales promedio de los hombres)	11.4%	7	●
Diferencia de informalidad laboral entre mujeres y hombres (Diferencia de puntos porcentuales de las tasas de informalidad entre mujeres y hombres)	2.24	17	●
Grado de escolaridad (Años promedio de escolaridad en población de 25 años o más)	10.1	11	●
Cobertura educativa (Tasa bruta de escolarización en nivel secundaria)	91%	23	●
Rendimiento académico (Porcentaje de alumnos en nivel de desempeño 3 y 4 de matemáticas)	18%	10	●
Acceso a instituciones de salud (Porcentaje de la población ocupada que tiene acceso a instituciones de salud)	49%	8	●
Esperanza de vida (Años)	75.5	17	●
Mortalidad infantil (Defunciones de menores de 1 año por cada mil nacidos vivos)	17.0	23	●
Camas de hospital (Camas en área de hospitalización por cada mil habitantes)	0.94	3	●
Personal médico y de enfermería (Personal en contacto con el paciente por cada mil habitantes)	3.22	13	●
Personal médico con especialidad (Personal con especialidad por cada mil habitantes)	1.04	12	●
Migración neta (Migrantes netos como porcentaje de la población total)	-0.29%	22	●

INNOVACIÓN

Posición
16

Indicador	Cifra	Posición	Desempeño
Complejidad económica en sectores de innovación (Índice normalizado (0-100))	76	8	●
Productividad total de los factores (Tasa de crecimiento anual)	3.5%	8	●
Centros de investigación (Por cada 100 mil de la población económicamente activa)	0.8	23	●
Patentes (Por cada 100 mil de la población económicamente activa)	0.2	26	●

APERTURA INTERNACIONAL Posición 4

Indicador	Cifra	Posición	Desempeño
Flujo de pasajeros aéreos internacionales (Porcentaje del total de pasajeros aéreos internacionales que llegaron o partieron del estado)	0.1%	23	
PIB turístico (Porcentaje del PIB estatal)	1.4%	15	
Inversión extranjera directa (Dólares por millar de PIB (promedio 3 años))	1.7	9	
Exportación de mercancías (Porcentaje del PIB)	92%	4	

MERCADO DE TRABAJO Posición 17

Indicador	Cifra	Posición	Desempeño
Ingreso promedio de trabajadores de tiempo completo (Pesos por mes)	\$9,773	9	
Desigualdad salarial (Cociente entre personas que ganan hasta dos salarios mínimos y personas que ganan más de dos salarios mínimos)	6.41	24	
Personas con ingresos por debajo de la línea de bienestar (Trabajadores como porcentaje de la población económicamente activa que laboran 40 horas a la semana o más)	2.2%	15	
Jornadas laborales de más de 48 horas (Porcentaje de población ocupada que trabaja más de 48 horas a la semana)	25%	14	
Población con educación superior (Porcentaje de la población de 25 años y más con educación técnica y superior)	27%	10	
Capacitación laboral (Población que ha recibido capacitación como porcentaje de la población económicamente activa)	1.8%	23	

INFRAESTRUCTURA Posición 11

Indicador	Cifra	Posición	Desempeño
Telefonía móvil (Porcentaje de viviendas)	92%	6	
Acceso a internet (Porcentaje de viviendas)	54%	15	
Terminales punto de venta (Por cada 10 mil adultos)	91	19	
Cajeros automáticos (Por cada 10 mil adultos)	8.1	7	
Uso de banca móvil (Contratos que usan banca móvil por cada 10 mil adultos)	6,829	9	
Captación de ahorro (Pesos en cuentas de ahorro y depósitos a plazo por millón del PIB)	47,396	17	
Heridos en accidentes de tránsito terrestre (Por cada 100 mil habitantes)	73	16	
Accidentes por malas condiciones del camino (Por cada 100 mil vehículos)	7	21	
Flujo de pasajeros aéreos (Por cada mil habitantes)	320	20	
Carga aérea (Kilogramos por cada mil habitantes)	318	20	

ECONOMÍA Posición 17

Indicador	Cifra	Posición	Desempeño
PIB per cápita (Pesos por habitante)	\$212,322	12	
PIB en sectores de alto crecimiento (Porcentaje del PIB)	73%	8	
Crecimiento del PIB (Promedio de la tasa de crecimiento real de los últimos 3 años)	-1.3%	24	
Deuda estatal y de organismos estatales (PIB) (Porcentaje del PIB)	2%	17	
Deuda estatal y de organismos estatales (participaciones federales) (Porcentaje de las participaciones federales)	65%	20	
Plazo promedio de vencimiento de la deuda (Años promedio ponderados)	15.2	14	
Costo promedio de la deuda (Tasa de interés promedio ponderada)	9.9%	26	
Personas con ingresos mayores al promedio estatal (Porcentaje de la población ocupada)	26%	13	
Población trabajadora (Población ocupada como porcentaje de la población total)	44%	19	
Diversificación económica (Número de sectores presentes en la economía)	824	16	

SISTEMA POLÍTICO Posición 19

Indicador	Cifra	Posición	Desempeño
Percepción de corrupción estatal (Porcentaje de la población urbana de 18 años y más que considera que las prácticas corruptas en el gobierno del estado son frecuentes y muy frecuentes)	83%	9	
Percepción de corrupción en partidos políticos (Porcentaje de la población urbana de 18 años y más que considera que las prácticas corruptas en los partidos políticos son frecuentes y muy frecuentes)	78%	2	
Consulta de información de finanzas públicas (Porcentaje de la población urbana de 18 años y más que ha consultado información de finanzas públicas en internet)	12%	29	
Participación ciudadana (Votos emitidos como porcentaje de la lista nominal)	53%	17	
Competencia electoral (Puntos porcentuales entre el porcentaje de votos obtenido por el candidato electo a gobernador y el segundo lugar)	6	11	
Barreras a candidatos independientes (Firmas requeridas para registrarse como candidato a gobernador como porcentaje de la lista nominal)	3.00%	22	
Agresiones a periodistas (Número de agresiones contra la prensa)	39	28	

El desempeño es relativo a las 32 entidades evaluadas.

NIVEL DE COMPETITIVIDAD	MUY ALTA	ALTA	MEDIA ALTA	MEDIA BAJA	BAJA	MUY BAJA

TLAXCALA

POSICIÓN: 29

NIVEL DE COMPETITIVIDAD ● MUY ALTA ● ALTA ● MEDIA ALTA ● MEDIA BAJA ● BAJA ● MUY BAJA

DERECHO

Posición 11

Indicador	Cifra	Posición	Desempeño
Homicidios (Por cada 100 mil habitantes)	9.5	11	●
Secuestros (Por cada 100 mil habitantes)	0.3	12	●
Robo de vehículos (Por cada mil vehículos registrados)	3.6	18	●
Costos del delito (Pesos por persona de 18 años y más)	\$2,428	12	●
Incidencia delictiva (Delitos por cada mil habitantes)	3.1	3	●
Delitos no denunciados (Porcentaje del total)	89.3%	14	●
Percepción de seguridad (Porcentaje de la población adulta que se siente segura)	38%	10	●
Competencia en servicios notariales (Notarios por cada 100 mil habitantes)	1.6	29	●

MEDIO AMBIENTE

Posición 32

Indicador	Cifra	Posición	Desempeño
Caudal tratado de aguas residuales (Litros por segundo por cada mil habitantes)	0.9	17	●
Eficiencia económica del agua en la agricultura (Miles de pesos por hectómetro cúbico)	5,486	19	●
Morbilidad por enfermedades respiratorias (Incidencia de asma e infecciones respiratorias agudas por cada mil habitantes)	152	31	●
Pérdida de cobertura arbórea (Tasa de pérdida de cobertura arbórea)	1.14%	31	●
Intensidad energética de la economía (Kilowatts-hora por millón de pesos del PIB)	11,000	22	●

GOBIERNOS

Posición 30

Indicador	Cifra	Posición	Desempeño
Interacción con el gobierno por medios electrónicos (Porcentaje de la población urbana de 18 años y más que ha tenido al menos una interacción)	40%	31	●
Barómetro de Información Presupuestal Estatal (Índice (0-100); más es mejor)	96.6	19	●
Ingresos propios (Porcentaje de los ingresos totales del estado)	6%	27	●
Indicador subnacional de mejora regulatoria (Índice normalizado (0-100))	9.8	31	●
Informalidad laboral (Porcentaje de la población ocupada que se encuentra en condición de informalidad laboral)	71%	28	●

SOCIEDAD

Posición 25

Indicador	Cifra	Posición	Desempeño
Mujeres económicamente activas (Porcentaje de la población económicamente activa)	41.5%	6	●
Brecha de ingresos por género (Valor absoluto de la diferencia de ingresos mensuales promedio de hombres y mujeres dividida entre los ingresos mensuales promedio de los hombres)	21.2%	31	●
Diferencia de informalidad laboral entre mujeres y hombres (Diferencia de puntos porcentuales de las tasas de informalidad entre mujeres y hombres)	0.42	6	●
Grado de escolaridad (Años promedio de escolaridad en población de 25 años o más)	9.6	19	●
Cobertura educativa (Tasa bruta de escolarización en nivel secundaria)	99%	8	●
Rendimiento académico (Porcentaje de alumnos en nivel de desempeño 3 y 4 de matemáticas)	0%	32	●
Acceso a instituciones de salud (Porcentaje de la población ocupada que tiene acceso a instituciones de salud)	26%	26	●
Esperanza de vida (Años)	75.5	15	●
Mortalidad infantil (Defunciones de menores de 1 año por cada mil nacidos vivos)	14.3	13	●
Camas de hospital (Camas en área de hospitalización por cada mil habitantes)	0.51	30	●
Personal médico y de enfermería (Personal en contacto con el paciente por cada mil habitantes)	2.75	22	●
Personal médico con especialidad (Personal con especialidad por cada mil habitantes)	0.86	22	●
Migración neta (Migrantes netos como porcentaje de la población total)	-0.03%	16	●

INNOVACIÓN

Posición 29

Indicador	Cifra	Posición	Desempeño
Complejidad económica en sectores de innovación (Índice normalizado (0-100))	34	22	●
Productividad total de los factores (Tasa de crecimiento anual)	2.9%	26	●
Centros de investigación (Por cada 100 mil de la población económicamente activa)	0.3	30	●
Patentes (Por cada 100 mil de la población económicamente activa)	0.0	30	●

APERTURA INTERNACIONAL Posición 17

Indicador	Cifra	Posición	Desempeño
Flujo de pasajeros aéreos internacionales (Porcentaje del total de pasajeros aéreos internacionales que llegaron o partieron del estado)	0.0%	31	●
PIB turístico (Porcentaje del PIB estatal)	0.8%	32	●
Inversión extranjera directa (Dólares por millar de PIB (promedio 3 años))	1.9	5	●
Exportación de mercancías (Porcentaje del PIB)	29%	14	●

MERCADO DE TRABAJO Posición 28

Indicador	Cifra	Posición	Desempeño
Ingreso promedio de trabajadores de tiempo completo (Pesos por mes)	\$6,888	30	●
Desigualdad salarial (Cociente entre personas que ganan hasta dos salarios mínimos y personas que ganan más de dos salarios mínimos)	8.69	30	●
Personas con ingresos por debajo de la línea de bienestar (Trabajadores como porcentaje de la población económicamente activa que laboran 40 horas a la semana o más)	6.6%	31	●
Jornadas laborales de más de 48 horas (Porcentaje de población ocupada que trabaja más de 48 horas a la semana)	33%	29	●
Población con educación superior (Porcentaje de la población de 25 años y más con educación técnica y superior)	21%	24	●
Capacitación laboral (Población que ha recibido capacitación como porcentaje de la población económicamente activa)	4.4%	7	●

INFRAESTRUCTURA Posición 27

Indicador	Cifra	Posición	Desempeño
Telefonía móvil (Porcentaje de viviendas)	85%	23	●
Acceso a internet (Porcentaje de viviendas)	39%	28	●
Terminales punto de venta (Por cada 10 mil adultos)	58	30	●
Cajeros automáticos (Por cada 10 mil adultos)	3.8	30	●
Uso de banca móvil (Contratos que usan banca móvil por cada 10 mil adultos)	5,632	23	●
Captación de ahorro (Pesos en cuentas de ahorro y depósitos a plazo por millón del PIB)	30,313	27	●
Heridos en accidentes de tránsito terrestre (Por cada 100 mil habitantes)	33	8	●
Accidentes por malas condiciones del camino (Por cada 100 mil vehículos)	4	18	●
Flujo de pasajeros aéreos (Por cada mil habitantes)	0	31	●
Carga aérea (Kilogramos por cada mil habitantes)	0	30	●

ECONOMÍA Posición 26

Indicador	Cifra	Posición	Desempeño
PIB per cápita (Pesos por habitante)	\$105,365	30	●
PIB en sectores de alto crecimiento (Porcentaje del PIB)	69%	15	●
Crecimiento del PIB (Promedio de la tasa de crecimiento real de los últimos 3 años)	-2.1%	30	●
Deuda estatal y de organismos estatales (PIB) (Porcentaje del PIB)	0%	1	●
Deuda estatal y de organismos estatales (participaciones federales) (Porcentaje de las participaciones federales)	0%	1	●
Plazo promedio de vencimiento de la deuda* (Años promedio ponderados)	-	-	●
Costo promedio de la deuda* (Tasa de interés promedio ponderada)	-	-	●
Personas con ingresos mayores al promedio estatal (Porcentaje de la población ocupada)	27%	12	●
Población trabajadora (Población ocupada como porcentaje de la población total)	45%	15	●
Diversificación económica (Número de sectores presentes en la economía)	713	26	●

SISTEMA POLÍTICO Posición 13

Indicador	Cifra	Posición	Desempeño
Percepción de corrupción estatal (Porcentaje de la población urbana de 18 años y más que considera que las prácticas corruptas en el gobierno del estado son frecuentes y muy frecuentes)	81%	7	●
Percepción de corrupción en partidos políticos (Porcentaje de la población urbana de 18 años y más que considera que las prácticas corruptas en los partidos políticos son frecuentes y muy frecuentes)	81%	5	●
Consulta de información de finanzas públicas (Porcentaje de la población urbana de 18 años y más que ha consultado información de finanzas públicas en internet)	16%	13	●
Participación ciudadana (Votos emitidos como porcentaje de la lista nominal)	64%	7	●
Competencia electoral (Puntos porcentuales entre el porcentaje de votos obtenido por el candidato electo a gobernador y el segundo lugar)	12	16	●
Barreras a candidatos independientes (Firmas requeridas para registrarse como candidato a gobernador como porcentaje de la lista nominal)	3.00%	22	●
Agresiones a periodistas (Número de agresiones contra la prensa)	19	20	●

*Nota: La entidad no presenta deuda

El desempeño es relativo a las 32 entidades evaluadas.

NIVEL DE COMPETITIVIDAD	MUY ALTA	ALTA	MEDIA ALTA	MEDIA BAJA	BAJA	MUY BAJA
	●	●	●	●	●	●

VERACRUZ

POSICIÓN: 27

NIVEL DE COMPETITIVIDAD ● MUY ALTA ● ALTA ● MEDIA ALTA ● MEDIA BAJA ● BAJA ● MUY BAJA

DERECHO

Posición
13

Indicador	Cifra	Posición	Desempeño
Homicidios (Por cada 100 mil habitantes)	10.7	12	●
Secuestros (Por cada 100 mil habitantes)	0.4	19	●
Robo de vehículos (Por cada mil vehículos registrados)	3.9	20	●
Costos del delito (Pesos por persona de 18 años y más)	\$1,957	6	●
Incidencia delictiva (Delitos por cada mil habitantes)	10.0	8	●
Delitos no denunciados (Porcentaje del total)	91.2%	23	●
Percepción de seguridad (Porcentaje de la población adulta que se siente segura)	19%	24	●
Competencia en servicios notariales (Notarios por cada 100 mil habitantes)	2.6	18	●

MEDIO AMBIENTE

Posición
24

Indicador	Cifra	Posición	Desempeño
Caudal tratado de aguas residuales (Litros por segundo por cada mil habitantes)	0.5	26	●
Eficiencia económica del agua en la agricultura (Miles de pesos por hectómetro cúbico)	2,529	30	●
Morbilidad por enfermedades respiratorias (Incidencia de asma e infecciones respiratorias agudas por cada mil habitantes)	59	2	●
Pérdida de cobertura arbórea (Tasa de pérdida de cobertura arbórea)	0.78%	29	●
Intensidad energética de la economía (Kilowatts-hora por millón de pesos del PIB)	9,316	11	●

GOBIERNOS

Posición
26

Indicador	Cifra	Posición	Desempeño
Interacción con el gobierno por medios electrónicos (Porcentaje de la población urbana de 18 años y más que ha tenido al menos una interacción)	49%	20	●
Barómetro de Información Presupuestal Estatal (Índice (0-100); más es mejor)	87.1	26	●
Ingresos propios (Porcentaje de los ingresos totales del estado)	6%	28	●
Indicador subnacional de mejora regulatoria (Índice normalizado (0-100))	60.3	7	●
Informalidad laboral (Porcentaje de la población ocupada que se encuentra en condición de informalidad laboral)	67%	25	●

SOCIEDAD

Posición
28

Indicador	Cifra	Posición	Desempeño
Mujeres económicamente activas (Porcentaje de la población económicamente activa)	37.3%	29	●
Brecha de ingresos por género (Valor absoluto de la diferencia de ingresos mensuales promedio de hombres y mujeres dividida entre los ingresos mensuales promedio de los hombres)	6.7%	2	●
Diferencia de informalidad laboral entre mujeres y hombres (Diferencia de puntos porcentuales de las tasas de informalidad entre mujeres y hombres)	3.64	22	●
Grado de escolaridad (Años promedio de escolaridad en población de 25 años o más)	8.6	28	●
Cobertura educativa (Tasa bruta de escolarización en nivel secundaria)	84%	30	●
Rendimiento académico (Porcentaje de alumnos en nivel de desempeño 3 y 4 de matemáticas)	15%	22	●
Acceso a instituciones de salud (Porcentaje de la población ocupada que tiene acceso a instituciones de salud)	28%	25	●
Esperanza de vida (Años)	74.9	29	●
Mortalidad infantil (Defunciones de menores de 1 año por cada mil nacidos vivos)	19.7	27	●
Camas de hospital (Camas en área de hospitalización por cada mil habitantes)	0.62	19	●
Personal médico y de enfermería (Personal en contacto con el paciente por cada mil habitantes)	2.60	25	●
Personal médico con especialidad (Personal con especialidad por cada mil habitantes)	0.77	27	●
Migración neta (Migrantes netos como porcentaje de la población total)	-0.33%	25	●

INNOVACIÓN

Posición
26

Indicador	Cifra	Posición	Desempeño
Complejidad económica en sectores de innovación (Índice normalizado (0-100))	25	28	●
Productividad total de los factores (Tasa de crecimiento anual)	3.3%	13	●
Centros de investigación (Por cada 100 mil de la población económicamente activa)	1.1	18	●
Patentes (Por cada 100 mil de la población económicamente activa)	0.3	25	●

APERTURA INTERNACIONAL Posición 27

Indicador	Cifra	Posición	Desempeño
Flujo de pasajeros aéreos internacionales (Porcentaje del total de pasajeros aéreos internacionales que llegaron o partieron del estado)	0.2%	18	●
PIB turístico (Porcentaje del PIB estatal)	1.2%	18	●
Inversión extranjera directa (Dólares por millar de PIB (promedio 3 años))	1.0	22	●
Exportación de mercancías (Porcentaje del PIB)	13%	21	●

MERCADO DE TRABAJO Posición 22

Indicador	Cifra	Posición	Desempeño
Ingreso promedio de trabajadores de tiempo completo (Pesos por mes)	\$7,375	26	●
Desigualdad salarial (Cociente entre personas que ganan hasta dos salarios mínimos y personas que ganan más de dos salarios mínimos)	6.55	26	●
Personas con ingresos por debajo de la línea de bienestar (Trabajadores como porcentaje de la población económicamente activa que laboran 40 horas a la semana o más)	5.2%	26	●
Jornadas laborales de más de 48 horas (Porcentaje de población ocupada que trabaja más de 48 horas a la semana)	25%	12	●
Población con educación superior (Porcentaje de la población de 25 años y más con educación técnica y superior)	21%	25	●
Capacitación laboral (Población que ha recibido capacitación como porcentaje de la población económicamente activa)	2.3%	18	●

INFRAESTRUCTURA Posición 26

Indicador	Cifra	Posición	Desempeño
Telefonía móvil (Porcentaje de viviendas)	83%	29	●
Acceso a internet (Porcentaje de viviendas)	40%	26	●
Terminales punto de venta (Por cada 10 mil adultos)	72	26	●
Cajeros automáticos (Por cada 10 mil adultos)	4.5	26	●
Uso de banca móvil (Contratos que usan banca móvil por cada 10 mil adultos)	5,490	24	●
Captación de ahorro (Pesos en cuentas de ahorro y depósitos a plazo por millón del PIB)	39,958	24	●
Heridos en accidentes de tránsito terrestre (Por cada 100 mil habitantes)	44	10	●
Accidentes por malas condiciones del camino (Por cada 100 mil vehículos)	0	4	●
Flujo de pasajeros aéreos (Por cada mil habitantes)	168	26	●
Carga aérea (Kilogramos por cada mil habitantes)	140	23	●

ECONOMÍA Posición 25

Indicador	Cifra	Posición	Desempeño
PIB per cápita (Pesos por habitante)	\$130,363	25	●
PIB en sectores de alto crecimiento (Porcentaje del PIB)	65%	17	●
Crecimiento del PIB (Promedio de la tasa de crecimiento real de los últimos 3 años)	-1.3%	25	●
Deuda estatal y de organismos estatales (PIB) (Porcentaje del PIB)	4%	27	●
Deuda estatal y de organismos estatales (participaciones federales) (Porcentaje de las participaciones federales)	81%	26	●
Plazo promedio de vencimiento de la deuda (Años promedio ponderados)	16.8	8	●
Costo promedio de la deuda (Tasa de interés promedio ponderada)	9.5%	17	●
Personas con ingresos mayores al promedio estatal (Porcentaje de la población ocupada)	24%	20	●
Población trabajadora (Población ocupada como porcentaje de la población total)	39%	31	●
Diversificación económica (Número de sectores presentes en la economía)	875	7	●

SISTEMA POLÍTICO Posición 22

Indicador	Cifra	Posición	Desempeño
Percepción de corrupción estatal (Porcentaje de la población urbana de 18 años y más que considera que las prácticas corruptas en el gobierno del estado son frecuentes y muy frecuentes)	84%	13	●
Percepción de corrupción en partidos políticos (Porcentaje de la población urbana de 18 años y más que considera que las prácticas corruptas en los partidos políticos son frecuentes y muy frecuentes)	84%	17	●
Consulta de información de finanzas públicas (Porcentaje de la población urbana de 18 años y más que ha consultado información de finanzas públicas en internet)	15%	15	●
Participación ciudadana (Votos emitidos como porcentaje de la lista nominal)	66%	6	●
Competencia electoral (Puntos porcentuales entre el porcentaje de votos obtenido por el candidato electo a gobernador y el segundo lugar)	6	8	●
Barreras a candidatos independientes (Firmas requeridas para registrarse como candidato a gobernador como porcentaje de la lista nominal)	3.00%	22	●
Agresiones a periodistas (Número de agresiones contra la prensa)	40	29	●

El desempeño es relativo a las 32 entidades evaluadas.

NIVEL DE COMPETITIVIDAD	MUY ALTA	ALTA	MEDIA ALTA	MEDIA BAJA	BAJA	MUY BAJA
	●	●	●	●	●	●

YUCATÁN

POSICIÓN: 15

NIVEL DE COMPETITIVIDAD ● MUY ALTA ● ALTA ● MEDIA ALTA ● MEDIA BAJA ● BAJA ● MUY BAJA

DERECHO

Posición 1

Indicador	Cifra	Posición	Desempeño
Homicidios (Por cada 100 mil habitantes)	1.9	1	●
Secuestros (Por cada 100 mil habitantes)	0.0	1	●
Robo de vehículos (Por cada mil vehículos registrados)	0.1	1	●
Costos del delito (Pesos por persona de 18 años y más)	\$1,932	4	●
Incidencia delictiva (Delitos por cada mil habitantes)	1.8	1	●
Delitos no denunciados (Porcentaje del total)	91.9%	26	●
Percepción de seguridad (Porcentaje de la población adulta que se siente segura)	68%	1	●
Competencia en servicios notariales (Notarios por cada 100 mil habitantes)	3.8	10	●

MEDIO AMBIENTE

Posición 27

Indicador	Cifra	Posición	Desempeño
Caudal tratado de aguas residuales (Litros por segundo por cada mil habitantes)	0.3	30	●
Eficiencia económica del agua en la agricultura (Miles de pesos por hectómetro cúbico)	1,162	31	●
Morbilidad por enfermedades respiratorias (Incidencia de asma e infecciones respiratorias agudas por cada mil habitantes)	90	21	●
Pérdida de cobertura arbórea (Tasa de pérdida de cobertura arbórea)	0.49%	22	●
Intensidad energética de la economía (Kilowatts-hora por millón de pesos del PIB)	10,483	21	●

GOBIERNOS

Posición 7

Indicador	Cifra	Posición	Desempeño
Interacción con el gobierno por medios electrónicos (Porcentaje de la población urbana de 18 años y más que ha tenido al menos una interacción)	51%	11	●
Barómetro de Información Presupuestal Estatal (Índice (0-100); más es mejor)	100	1	●
Ingresos propios (Porcentaje de los ingresos totales del estado)	11%	13	●
Indicador subnacional de mejora regulatoria (Índice normalizado (0-100))	83.5	2	●
Informalidad laboral (Porcentaje de la población ocupada que se encuentra en condición de informalidad laboral)	60%	20	●

SOCIEDAD

Posición 22

Indicador	Cifra	Posición	Desempeño
Mujeres económicamente activas (Porcentaje de la población económicamente activa)	40.6%	11	●
Brecha de ingresos por género (Valor absoluto de la diferencia de ingresos mensuales promedio de hombres y mujeres dividida entre los ingresos mensuales promedio de los hombres)	19.5%	27	●
Diferencia de informalidad laboral entre mujeres y hombres (Diferencia de puntos porcentuales de las tasas de informalidad entre mujeres y hombres)	5.96	28	●
Grado de escolaridad (Años promedio de escolaridad en población de 25 años o más)	9.3	22	●
Cobertura educativa (Tasa bruta de escolarización en nivel secundaria)	98%	9	●
Rendimiento académico (Porcentaje de alumnos en nivel de desempeño 3 y 4 de matemáticas)	13%	26	●
Acceso a instituciones de salud (Porcentaje de la población ocupada que tiene acceso a instituciones de salud)	35%	19	●
Esperanza de vida (Años)	75.0	28	●
Mortalidad infantil (Defunciones de menores de 1 año por cada mil nacidos vivos)	13.8	11	●
Camas de hospital (Camas en área de hospitalización por cada mil habitantes)	0.99	2	●
Personal médico y de enfermería (Personal en contacto con el paciente por cada mil habitantes)	3.56	7	●
Personal médico con especialidad (Personal con especialidad por cada mil habitantes)	1.23	5	●
Migración neta (Migrantes netos como porcentaje de la población total)	0.21%	9	●

INNOVACIÓN

Posición 21

Indicador	Cifra	Posición	Desempeño
Complejidad económica en sectores de innovación (Índice normalizado (0-100))	44	18	●
Productividad total de los factores (Tasa de crecimiento anual)	2.7%	29	●
Centros de investigación (Por cada 100 mil de la población económicamente activa)	1.3	14	●
Patentes (Por cada 100 mil de la población económicamente activa)	1.4	11	●

APERTURA INTERNACIONAL Posición 30

Indicador	Cifra	Posición	Desempeño
Flujo de pasajeros aéreos internacionales (Porcentaje del total de pasajeros aéreos internacionales que llegaron o partieron del estado)	0.5%	11	●
PIB turístico (Porcentaje del PIB estatal)	2.1%	10	●
Inversión extranjera directa (Dólares por millar de PIB (promedio 3 años))	0.4	30	●
Exportación de mercancías (Porcentaje del PIB)	6%	26	●

MERCADO DE TRABAJO Posición 21

Indicador	Cifra	Posición	Desempeño
Ingreso promedio de trabajadores de tiempo completo (Pesos por mes)	\$8,336	18	●
Desigualdad salarial (Cociente entre personas que ganan hasta dos salarios mínimos y personas que ganan más de dos salarios mínimos)	4.69	20	●
Personas con ingresos por debajo de la línea de bienestar (Trabajadores como porcentaje de la población económicamente activa que laboran 40 horas a la semana o más)	4.0%	23	●
Jornadas laborales de más de 48 horas (Porcentaje de población ocupada que trabaja más de 48 horas a la semana)	28%	21	●
Población con educación superior (Porcentaje de la población de 25 años y más con educación técnica y superior)	26%	16	●
Capacitación laboral (Población que ha recibido capacitación como porcentaje de la población económicamente activa)	1.2%	31	●

INFRAESTRUCTURA Posición 18

Indicador	Cifra	Posición	Desempeño
Telefonía móvil (Porcentaje de viviendas)	88%	18	●
Acceso a internet (Porcentaje de viviendas)	52%	17	●
Terminales punto de venta (Por cada 10 mil adultos)	149	9	●
Cajeros automáticos (Por cada 10 mil adultos)	6.4	15	●
Uso de banca móvil (Contratos que usan banca móvil por cada 10 mil adultos)	6,331	14	●
Captación de ahorro (Pesos en cuentas de ahorro y depósitos a plazo por millón del PIB)	54,287	12	●
Heridos en accidentes de tránsito terrestre (Por cada 100 mil habitantes)	172	28	●
Accidentes por malas condiciones del camino (Por cada 100 mil vehículos)	5	19	●
Flujo de pasajeros aéreos (Por cada mil habitantes)	1,334	8	●
Carga aérea (Kilogramos por cada mil habitantes)	9,810	8	●

ECONOMÍA Posición 10

Indicador	Cifra	Posición	Desempeño
PIB per cápita (Pesos por habitante)	\$175,433	17	●
PIB en sectores de alto crecimiento (Porcentaje del PIB)	68%	16	●
Crecimiento del PIB (Promedio de la tasa de crecimiento real de los últimos 3 años)	-0.4%	21	●
Deuda estatal y de organismos estatales (PIB) (Porcentaje del PIB)	2%	14	●
Deuda estatal y de organismos estatales (participaciones federales) (Porcentaje de las participaciones federales)	49%	15	●
Plazo promedio de vencimiento de la deuda (Años promedio ponderados)	16.2	11	●
Costo promedio de la deuda (Tasa de interés promedio ponderada)	9.8%	24	●
Personas con ingresos mayores al promedio estatal (Porcentaje de la población ocupada)	28%	10	●
Población trabajadora (Población ocupada como porcentaje de la población total)	51%	2	●
Diversificación económica (Número de sectores presentes en la economía)	803	17	●

SISTEMA POLÍTICO Posición 2

Indicador	Cifra	Posición	Desempeño
Percepción de corrupción estatal (Porcentaje de la población urbana de 18 años y más que considera que las prácticas corruptas en el gobierno del estado son frecuentes y muy frecuentes)	74%	2	●
Percepción de corrupción en partidos políticos (Porcentaje de la población urbana de 18 años y más que considera que las prácticas corruptas en los partidos políticos son frecuentes y muy frecuentes)	83%	13	●
Consulta de información de finanzas públicas (Porcentaje de la población urbana de 18 años y más que ha consultado información de finanzas públicas en internet)	22%	2	●
Participación ciudadana (Votos emitidos como porcentaje de la lista nominal)	74%	1	●
Competencia electoral (Puntos porcentuales entre el porcentaje de votos obtenido por el candidato electo a gobernador y el segundo lugar)	3	5	●
Barreras a candidatos independientes (Firmas requeridas para registrarse como candidato a gobernador como porcentaje de la lista nominal)	2.00%	9	●
Agresiones a periodistas (Número de agresiones contra la prensa)	50	31	●

El desempeño es relativo a las 32 entidades evaluadas.

NIVEL DE COMPETITIVIDAD	MUY ALTA	ALTA	MEDIA ALTA	MEDIA BAJA	BAJA	MUY BAJA
	●	●	●	●	●	●

ZACATECAS

POSICIÓN: 26

NIVEL DE COMPETITIVIDAD ● MUY ALTA ● ALTA ● MEDIA ALTA ● MEDIA BAJA ● BAJA ● MUY BAJA

DERECHO

Posición
30

Indicador	Cifra	Posición	Desempeño
Homicidios (Por cada 100 mil habitantes)	59.0	30	●
Secuestros (Por cada 100 mil habitantes)	0.5	22	●
Robo de vehículos (Por cada mil vehículos registrados)	4.4	25	●
Costos del delito (Pesos por persona de 18 años y más)	\$4,088	30	●
Incidencia delictiva (Delitos por cada mil habitantes)	15.1	15	●
Delitos no denunciados (Porcentaje del total)	90.5%	19	●
Percepción de seguridad (Porcentaje de la población adulta que se siente segura)	8%	32	●
Competencia en servicios notariales (Notarios por cada 100 mil habitantes)	1.7	27	●

MEDIO AMBIENTE

Posición
19

Indicador	Cifra	Posición	Desempeño
Caudal tratado de aguas residuales (Litros por segundo por cada mil habitantes)	0.9	18	●
Eficiencia económica del agua en la agricultura (Miles de pesos por hectómetro cúbico)	9,040	8	●
Morbilidad por enfermedades respiratorias (Incidencia de asma e infecciones respiratorias agudas por cada mil habitantes)	229	32	●
Pérdida de cobertura arbórea (Tasa de pérdida de cobertura arbórea)	0.06%	6	●
Intensidad energética de la economía (Kilowatts-hora por millón de pesos del PIB)	11,735	23	●

GOBIERNOS

Posición
22

Indicador	Cifra	Posición	Desempeño
Interacción con el gobierno por medios electrónicos (Porcentaje de la población urbana de 18 años y más que ha tenido al menos una interacción)	49%	19	●
Barómetro de Información Presupuestal Estatal (Índice (0-100); más es mejor)	97.4	16	●
Ingresos propios (Porcentaje de los ingresos totales del estado)	11%	12	●
Indicador subnacional de mejora regulatoria (Índice normalizado (0-100))	40.8	17	●
Informalidad laboral (Porcentaje de la población ocupada que se encuentra en condición de informalidad laboral)	62%	21	●

SOCIEDAD

Posición
26

Indicador	Cifra	Posición	Desempeño
Mujeres económicamente activas (Porcentaje de la población económicamente activa)	37.2%	30	●
Brecha de ingresos por género (Valor absoluto de la diferencia de ingresos mensuales promedio de hombres y mujeres dividida entre los ingresos mensuales promedio de los hombres)	12.2%	8	●
Diferencia de informalidad laboral entre mujeres y hombres (Diferencia de puntos porcentuales de las tasas de informalidad entre mujeres y hombres)	4.95	25	●
Grado de escolaridad (Años promedio de escolaridad en población de 25 años o más)	8.9	26	●
Cobertura educativa (Tasa bruta de escolarización en nivel secundaria)	94%	15	●
Rendimiento académico (Porcentaje de alumnos en nivel de desempeño 3 y 4 de matemáticas)	16%	18	●
Acceso a instituciones de salud (Porcentaje de la población ocupada que tiene acceso a instituciones de salud)	31%	23	●
Esperanza de vida (Años)	75.3	23	●
Mortalidad infantil (Defunciones de menores de 1 año por cada mil nacidos vivos)	10.9	2	●
Camas de hospital (Camas en área de hospitalización por cada mil habitantes)	0.64	18	●
Personal médico y de enfermería (Personal en contacto con el paciente por cada mil habitantes)	3.50	8	●
Personal médico con especialidad (Personal con especialidad por cada mil habitantes)	0.93	19	●
Migración neta (Migrantes netos como porcentaje de la población total)	-0.51%	28	●

INNOVACIÓN

Posición
30

Indicador	Cifra	Posición	Desempeño
Complejidad económica en sectores de innovación (Índice normalizado (0-100))	32	24	●
Productividad total de los factores (Tasa de crecimiento anual)	3.0%	24	●
Centros de investigación (Por cada 100 mil de la población económicamente activa)	0.3	31	●
Patentes (Por cada 100 mil de la población económicamente activa)	0.0	30	●

APERTURA INTERNACIONAL Posición 10

Indicador	Cifra	Posición	Desempeño
Flujo de pasajeros aéreos internacionales (Porcentaje del total de pasajeros aéreos internacionales que llegaron o partieron del estado)	0.3%	15	●
PIB turístico (Porcentaje del PIB estatal)	1.2%	19	●
Inversión extranjera directa (Dólares por millar de PIB (promedio 3 años))	2.4	3	●
Exportación de mercancías (Porcentaje del PIB)	37%	13	●

MERCADO DE TRABAJO Posición 26

Indicador	Cifra	Posición	Desempeño
Ingreso promedio de trabajadores de tiempo completo (Pesos por mes)	\$7,828	23	●
Desigualdad salarial (Cociente entre personas que ganan hasta dos salarios mínimos y personas que ganan más de dos salarios mínimos)	5.38	22	●
Personas con ingresos por debajo de la línea de bienestar (Trabajadores como porcentaje de la población económicamente activa que laboran 40 horas a la semana o más)	3.5%	20	●
Jornadas laborales de más de 48 horas (Porcentaje de población ocupada que trabaja más de 48 horas a la semana)	29%	24	●
Población con educación superior (Porcentaje de la población de 25 años y más con educación técnica y superior)	19%	28	●
Capacitación laboral (Población que ha recibido capacitación como porcentaje de la población económicamente activa)	1.0%	32	●

INFRAESTRUCTURA Posición 21

Indicador	Cifra	Posición	Desempeño
Telefonía móvil (Porcentaje de viviendas)	84%	26	●
Acceso a internet (Porcentaje de viviendas)	46%	20	●
Terminales punto de venta (Por cada 10 mil adultos)	69	27	●
Cajeros automáticos (Por cada 10 mil adultos)	4.8	22	●
Uso de banca móvil (Contratos que usan banca móvil por cada 10 mil adultos)	4,407	30	●
Captación de ahorro (Pesos en cuentas de ahorro y depósitos a plazo por millón del PIB)	55,348	11	●
Heridos en accidentes de tránsito terrestre (Por cada 100 mil habitantes)	49	13	●
Accidentes por malas condiciones del camino (Por cada 100 mil vehículos)	2	10	●
Flujo de pasajeros aéreos (Por cada mil habitantes)	257	22	●
Carga aérea (Kilogramos por cada mil habitantes)	32	27	●

ECONOMÍA Posición 31

Indicador	Cifra	Posición	Desempeño
PIB per cápita (Pesos por habitante)	\$127,733	26	●
PIB en sectores de alto crecimiento (Porcentaje del PIB)	52%	29	●
Crecimiento del PIB (Promedio de la tasa de crecimiento real de los últimos 3 años)	0.0%	17	●
Deuda estatal y de organismos estatales (PIB) (Porcentaje del PIB)	3%	22	●
Deuda estatal y de organismos estatales (participaciones federales) (Porcentaje de las participaciones federales)	55%	18	●
Plazo promedio de vencimiento de la deuda (Años promedio ponderados)	14.7	16	●
Costo promedio de la deuda (Tasa de interés promedio ponderada)	10%	30	●
Personas con ingresos mayores al promedio estatal (Porcentaje de la población ocupada)	23%	21	●
Población trabajadora (Población ocupada como porcentaje de la población total)	41%	29	●
Diversificación económica (Número de sectores presentes en la economía)	699	28	●

SISTEMA POLÍTICO Posición 3

Indicador	Cifra	Posición	Desempeño
Percepción de corrupción estatal (Porcentaje de la población urbana de 18 años y más que considera que las prácticas corruptas en el gobierno del estado son frecuentes y muy frecuentes)	89%	25	●
Percepción de corrupción en partidos políticos (Porcentaje de la población urbana de 18 años y más que considera que las prácticas corruptas en los partidos políticos son frecuentes y muy frecuentes)	90%	32	●
Consulta de información de finanzas públicas (Porcentaje de la población urbana de 18 años y más que ha consultado información de finanzas públicas en internet)	23%	1	●
Participación ciudadana (Votos emitidos como porcentaje de la lista nominal)	56%	13	●
Competencia electoral (Puntos porcentuales entre el porcentaje de votos obtenido por el candidato electo a gobernador y el segundo lugar)	11	14	●
Barreras a candidatos independientes (Firmas requeridas para registrarse como candidato a gobernador como porcentaje de la lista nominal)	1.00%	2	●
Agresiones a periodistas (Número de agresiones contra la prensa)	4	5	●

El desempeño es relativo a las 32 entidades evaluadas.

NIVEL DE COMPETITIVIDAD	MUY ALTA	ALTA	MEDIA ALTA	MEDIA BAJA	BAJA	MUY BAJA
	●	●	●	●	●	●

IMCO

ÍNDICE DE COMPETITIVIDAD ESTATAL 2023



INSTITUTO MEXICANO PARA
LA COMPETITIVIDAD, A. C.
Av. Cordillera de los Andes No.370 PB,
Col. Lomas de Chapultepec I sección,
Del. Miguel Hidalgo, C.P. 11000.
CDMX.



INSTITUTO MEXICANO PARA LA COMPETITIVIDAD A.C.

ÍNDICE DE COMPETITIVIDAD ESTATAL 2023

CONSULTA MÁS INFORMACIÓN

En la página imco.org.mx/indices podrás encontrar:

- Resultados generales por estado
 - Resultados por subíndice
 - Bases de datos y anexo metodológico
-

SÍGUENOS EN NUESTRAS REDES SOCIALES

 /IMCOmx  /IMCOmx  /IMCOmexico  @IMCO_mx  IMCOmx



DESCARGA EL DOCUMENTO COMPLETO Y CONSULTA
LAS FICHAS INTERACTIVAS POR SUBÍNDICE EN:

IMCO.ORG.MX/INDICES

